

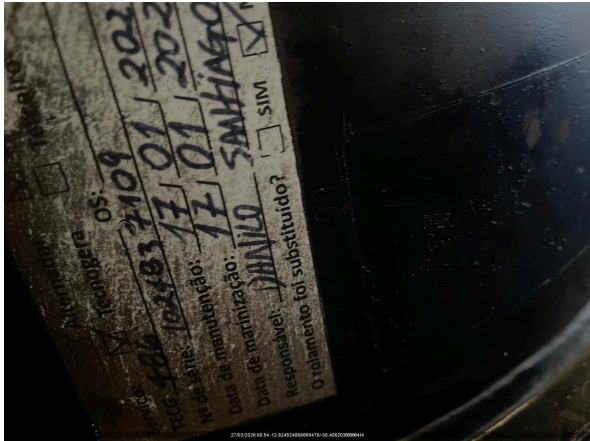

F116 - CHECKLIST DE ALTERNADOR

CLIENTE	
NOME	RAZÃO SOCIAL
EMAIL	OBSERVAÇÃO
LOCAL	
NOME TECNOGERA - LOCACAO E TRANSFORMACAO DE ENERGIA SA	ENDEREÇO
ATIVO	
NOME	MARCA
MODELO	PATRIMÔNIO / NÚMERO DE SÉRIE
01- CABEÇALHO	
FOTO DO HORIMETRO	MARCA - FABRICANTE Weg
MODELO -	Nº DE SERIE DO ALTERNADOR 
POTÊNCIA NOMINAL 550 Kva	TIPO DE CHECKLIST CHECKLIST DE LIBERAÇÃO
FOTO FECHAMENTO DA BASETA ANTES DE MEGAR 	
A) ISOLAMENTO ENTRE BOBINAS ESTATOR	

(1-4) X (2-5)
383 M

FOTO DA EVIDENCIA NO MEGOMETRO



(1-4) X (3-6)
347 M

FOTO DA EVIDENCIA NO MEGOMETRO

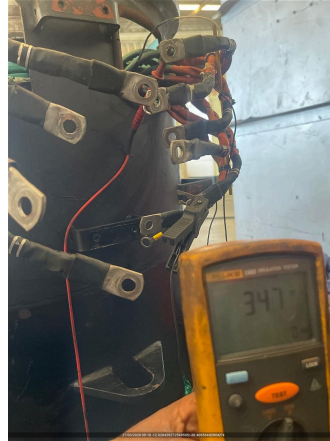

(1-4) X (8-11)
247 M

FOTO DA EVIDENCIA NO MEGOMETRO



(1-4) X (7-10)
315 M

FOTO DA EVIDENCIA NO MEGOMETRO



(1-4) X (9-12)
230 M

FOTO DA EVIDENCIA NO MEGOMETRO



(2-5) X (3-6)
399 M

FOTO DA EVIDENCIA NO MEGOMETRO



(2-5) X (7-10)
373 M

FOTO DA EVIDENCIA NO MEGOMETRO



(2-5) X (8-11)
371 M

FOTO DA EVIDENCIA NO MEGOMETRO



(2-5) X (9-12)
288 M

FOTO DA EVIDENCIA NO MEGOMETRO



(3-6) X (7-10)
332 M

FOTO DA EVIDENCIA NO MEGOMETRO



(3-6) X (8-11)
369 M

FOTO DA EVIDENCIA NO MEGOMETRO



(3-6) X (9-12)
247 M

FOTO DA EVIDENCIA NO MEGOMETRO



(7-10) X (8-11)
269 M

FOTO DA EVIDENCIA NO MEGOMETRO



(7-10) X (9-12)
208 M

FOTO DA EVIDENCIA NO MEGOMETRO



(8-11) X (9-12)
301M

FOTO DA EVIDENCIA NO MEGOMETRO



ANÁLISE
APROVADO

B) ISOLAMENTO ENTRE BOBINAS ESTATOR X CARÇAÇA

(1-4) X (T)
142 M

FOTO DA EVIDENCIA NO MEGOMETRO



(2-5) X (T)
364 M

FOTO DA EVIDENCIA NO MEGOMETRO



(3-6) X (T)
393 M

FOTO DA EVIDENCIA NO MEGOMETRO



(7-10) X (T)
274 m

FOTO DA EVIDENCIA NO MEGOMETRO



(8-11) X (T)
221 M

FOTO DA EVIDENCIA NO MEGOMETRO



(9-12) X (T)
139 M

FOTO DA EVIDENCIA NO MEGOMETRO



ANÁLISE
APROVADO

C) RESISTÊNCIA DA BOBINA AUXILIAR

(B AUX.) X (1)
-

FOTO DA EVIDENCIA NO MEGOMETRO

(B AUX.) X (2)
-

FOTO DA EVIDENCIA NO MEGOMETRO

(B AUX.) X (3)
-

FOTO DA EVIDENCIA NO MEGOMETRO

(B AUX.) X (7)
-

FOTO DA EVIDENCIA NO MEGOMETRO

(B AUX.) X (8)
-

FOTO DA EVIDENCIA NO MEGOMETRO

(B AUX.) X (9)
-

FOTO DA EVIDENCIA NO MEGOMETRO

(B AUX.) X (T)
-

FOTO DA EVIDENCIA NO MEGOMETRO

ANÁLISE
APROVADO

D) RESISTÊNCIA DO ROTOR PRINCIPAL X CARÇAÇA

(1RP) X (T)
107 M

FOTO DA EVIDENCIA NO MEGOMETRO



ANÁLISE
APROVADO

E) RESISTÊNCIA DO ESTATOR EXCITATRIZ X CARÇAÇA

(F+) X (T)
7G

FOTO DA EVIDENCIA NO MEGOMETRO



ANÁLISE
APROVADO

F) RESISTÊNCIA DO ROTOR EXCITATRIZ

(1) X (T)
0.2

FOTO DA EVIDENCIA NO MEGOMETRO

(2) X (T)
0.2

FOTO DA EVIDENCIA NO MEGOMETRO

(3) X (T)
0.2

FOTO DA EVIDENCIA NO MEGOMETRO

(1) X (2)
P.2

FOTO DA EVIDENCIA NO MEGOMETRO

(2) X (3)
0.20.2

FOTO DA EVIDENCIA NO MEGOMETRO

(3) X (1)
0.2

FOTO DA EVIDENCIA NO MEGOMETRO

ANÁLISE
APROVADO

G) RESISTÊNCIA ÔHMICA DAS BOBINAS DO ESTATOR PRIN.

(1) - (4)
0.1

FOTO DA EVIDENCIA NO MEGOMETRO

(2) - (5)
0.1

FOTO DA EVIDENCIA NO MEGOMETRO

(3) - (6)
0.1

FOTO DA EVIDENCIA NO MEGOMETRO

(7) - (10) 0.1	FOTO DA EVIDENCIA NO MEGOMETRO
(8) - (11) 0.1	FOTO DA EVIDENCIA NO MEGOMETRO
(9) - (12) 0.1	FOTO DA EVIDENCIA NO MEGOMETRO
ANÁLISE APROVADO	
H) RESISTÊNCIA ÔHMICA DA BOBINA AUXILIAR	
(B AUX.) - (9) -	FOTO DA EVIDENCIA NO MEGOMETRO
ANÁLISE APROVADO	
I) RESISTÊNCIA ÔHMICA DO ROTOR PRINCIPAL	
1 - 2 (RP) 2.7	FOTO DA EVIDENCIA NO MEGOMETRO
ANÁLISE APROVADO	
J) RESISTÊNCIA ÔHMICA DO ESTATOR EXCITATRIZ	
(F+) - (F-) 15.7	FOTO DA EVIDENCIA NO MEGOMETRO
ANÁLISE APROVADO	
K) RESISTÊNCIA ÔHMICA DO ROTOR EXCITATRIZ	
(1) - (4) 0.2	FOTO DA EVIDENCIA NO MEGOMETRO
(2) - (5) 0.2	FOTO DA EVIDENCIA NO MEGOMETRO
(3) - (6) 0.2	FOTO DA EVIDENCIA NO MEGOMETRO
ANÁLISE APROVADO	
L) ANÁLISE MECÂNICA	
EVIDENCIA BASETA ABERTA DURANTE A MEGAGEM 	TAMPA DIANTEIRA APROVADO
ROLAMENTO DIANTEIRO APROVADO	TAMPA TRASEIRA APROVADO
ROLAMENTO TRASEIRO APROVADO	EIXO APROVADO
VENTILADOR APROVADO	ACOPLAMENTO APROVADO

CAIXA DE LIGAÇÃO
APROVADO

PLACA DE BORNE
APROVADO

M) ANÁLISE ELÉTRICA

DIODOS
APROVADO

VARISTOR
APROVADO

RESISTENCIA DE PRÉ-AQUECIMENTO
APROVADO

RESUMO DOS SERVIÇOS

ESTATOR PRINCIPAL
REJUVENESCIMENTO

ROTOR PRINCIPAL
REJUVENESCIMENTO

ESTATOR EXCITATRIZ
REJUVENESCIMENTO

ROTOR EXCITATRIZ
REJUVENESCIMENTO

OBSERVAÇÕES
Equipamento atingindo alta iso

CERTIFICO QUE FIZ A LIMPEZA DA BASETA DO ALTERNADOR



CERTIFICO QUE FIZ O FECHAMENTO DA BASETA APOS MEGAGEM

FOTO

