

F116 - CHECKLIST DE ALTERNADOR



CLIENTE	
NOME	RAZÃO SOCIAL
EMAIL	OBSERVAÇÃO
LOCAL	
NOME TECNOGERA - LOCACAO E TRANSFORMACAO DE ENERGIA SA	ENDEREÇO
ATIVO	
NOME	MARCA
MODELO	PATRIMÔNIO / NÚMERO DE SÉRIE
01- CABEÇALHO	
<p>FOTO DO HORIMETRO</p> 	<p>MARCA - FABRICANTE</p> <p>Weg</p>
<p>MODELO</p> <p>Ag10250</p>	<p>Nº DE SERIE DO ALTERNADOR</p> 
<p>POTÊNCIA NOMINAL</p> <p>250kva</p>	<p>TIPO DE CHECKLIST</p> <p>CHECKLIST DE LIBERAÇÃO</p>

FOTO FECHAMENTO DA BASETA ANTES DE MEGAR



A) ISOLAMENTO ENTRE BOBINAS ESTATOR

(1-4) X (2-5)
550mhoms

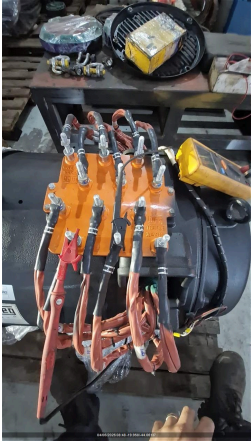
FOTO DA EVIDENCIA NO MEGOMETRO



(1-4) X (3-6)
550mhoms

FOTO DA EVIDENCIA NO MEGOMETRO



(1-4) X (8-11)
550mhoms

FOTO DA EVIDENCIA NO MEGOMETRO



(1-4) X (7-10)
550mhoms

FOTO DA EVIDENCIA NO MEGOMETRO



(1-4) X (9-12)
550mhoms

FOTO DA EVIDENCIA NO MEGOMETRO

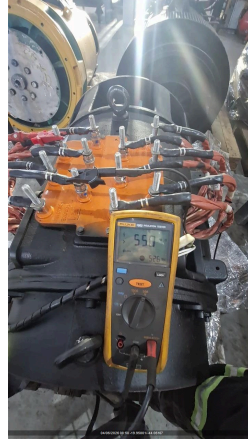

(2-5) X (3-6)
550mhoms

FOTO DA EVIDENCIA NO MEGOMETRO



(2-5) X (7-10)
550mhoms

FOTO DA EVIDENCIA NO MEGOMETRO



(2-5) X (8-11)
550mhoms

FOTO DA EVIDENCIA NO MEGOMETRO



(2-5) X (9-12)
550mhoms

FOTO DA EVIDENCIA NO MEGOMETRO



(3-6) X (7-10)
550mhoms

FOTO DA EVIDENCIA NO MEGOMETRO



(3-6) X (8-11)
550mhoms

FOTO DA EVIDENCIA NO MEGOMETRO



(3-6) X (9-12)
550mhoms

FOTO DA EVIDENCIA NO MEGOMETRO



(7-10) X (8-11)
550mhoms

FOTO DA EVIDENCIA NO MEGOMETRO



(7-10) X (9-12)
550mhoms

FOTO DA EVIDENCIA NO MEGOMETRO



(8-11) X (9-12)
550mhoms

FOTO DA EVIDENCIA NO MEGOMETRO



ANÁLISE
APROVADO

B) ISOLAMENTO ENTRE BOBINAS ESTATOR X CARÇAÇA

(1-4) X (T)
550mhoms

FOTO DA EVIDENCIA NO MEGOMETRO



(2-5) X (T)
550mhoms

FOTO DA EVIDENCIA NO MEGOMETRO



(3-6) X (T)
550mhoms

FOTO DA EVIDENCIA NO MEGOMETRO



(7-10) X (T)
550mhoms

FOTO DA EVIDENCIA NO MEGOMETRO



(8-11) X (T)
550mhoms

FOTO DA EVIDENCIA NO MEGOMETRO



(9-12) X (T)
550mhoms

FOTO DA EVIDENCIA NO MEGOMETRO



ANÁLISE
APROVADO

C) RESISTÊNCIA DA BOBINA AUXILIAR

(B AUX.) X (1)

FOTO DA EVIDENCIA NO MEGOMETRO

(B AUX.) X (2)

FOTO DA EVIDENCIA NO MEGOMETRO

(B AUX.) X (3)

FOTO DA EVIDENCIA NO MEGOMETRO

(B AUX.) X (7)

FOTO DA EVIDENCIA NO MEGOMETRO

(B AUX.) X (8)

FOTO DA EVIDENCIA NO MEGOMETRO

(B AUX.) X (9)

FOTO DA EVIDENCIA NO MEGOMETRO

(B AUX.) X (T)

FOTO DA EVIDENCIA NO MEGOMETRO

ANÁLISE

D) RESISTÊNCIA DO ROTOR PRINCIPAL X CARÇAÇA

(1RP) X (T)
82Mhoms

FOTO DA EVIDENCIA NO MEGOMETRO



ANÁLISE
APROVADO

E) RESISTÊNCIA DO ESTATOR EXCITATRIZ X CARÇAÇA

(F+) X (T)
550mhoms

FOTO DA EVIDENCIA NO MEGOMETRO



ANÁLISE
APROVADO

F) RESISTÊNCIA DO ROTOR EXCITATRIZ

(1) X (T)

FOTO DA EVIDENCIA NO MEGOMETRO

(2) X (T)

FOTO DA EVIDENCIA NO MEGOMETRO

(3) X (T)

FOTO DA EVIDENCIA NO MEGOMETRO

(1) X (2)

FOTO DA EVIDENCIA NO MEGOMETRO

(2) X (3)

FOTO DA EVIDENCIA NO MEGOMETRO

(3) X (1)

FOTO DA EVIDENCIA NO MEGOMETRO

ANÁLISE

G) RESISTÊNCIA ÔHMICA DAS BOBINAS DO ESTATOR PRIN.

(1) - (4)
0.2

FOTO DA EVIDENCIA NO MEGOMETRO



(2) - (5)
0.2

FOTO DA EVIDENCIA NO MEGOMETRO



(3) - (6)
0.3

FOTO DA EVIDENCIA NO MEGOMETRO



(7) - (10)
0.2

FOTO DA EVIDENCIA NO MEGOMETRO



(8) - (11)
0.2

FOTO DA EVIDENCIA NO MEGOMETRO



(9) - (12)
0.1

FOTO DA EVIDENCIA NO MEGOMETRO



ANÁLISE
APROVADO

H) RESISTÊNCIA ÔHMICA DA BOBINA AUXILIAR

(B AUX.) - (9)

FOTO DA EVIDENCIA NO MEGOMETRO

ANÁLISE

I) RESISTÊNCIA ÔHMICA DO ROTOR PRINCIPAL

1 - 2 (RP)
1.6

FOTO DA EVIDENCIA NO MEGOMETRO



ANÁLISE
APROVADO

J) RESISTÊNCIA ÔHMICA DO ESTATOR EXCITATRIZ

(F+) - (F-)
66.3

FOTO DA EVIDENCIA NO MEGOMETRO

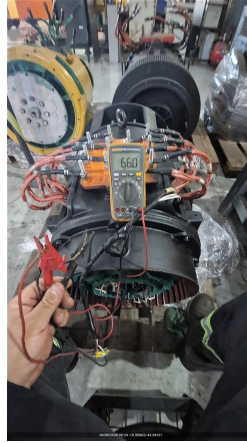

ANÁLISE
APROVADO

K) RESISTÊNCIA ÔHMICA DO ROTOR EXCITATRIZ

(1) - (4)

FOTO DA EVIDENCIA NO MEGOMETRO

(2) - (5)

FOTO DA EVIDENCIA NO MEGOMETRO

(3) - (6)

FOTO DA EVIDENCIA NO MEGOMETRO

ANÁLISE

L) ANÁLISE MECÂNICA

EVIDENCIA BASETA ABERTA DURANTE A MEGAGEM



TAMPA DIANTEIRA
APROVADO

ROLAMENTO DIANTEIRO
N/A

TAMPA TRASEIRA
APROVADO

ROLAMENTO TRASEIRO
APROVADO

EIXO
APROVADO

VENTILADOR
APROVADO

ACOPLAMENTO
APROVADO

CAIXA DE LIGAÇÃO
APROVADO

PLACA DE BORNE
APROVADO

M) ANÁLISE ELÉTRICA

DIODOS
APROVADO

VARISTOR
APROVADO

RESISTENCIA DE PRÉ-AQUECIMENTO
N/A

RESUMO DOS SERVIÇOS

ESTATOR PRINCIPAL

ROTOR PRINCIPAL

ESTATOR EXCITATRIZ

OBSERVAÇÕES

ROTOR EXCITATRIZ

CERTIFICO QUE FIZ A LIMPEZA DA BASETA DO ALTERNADOR



CERTIFICO QUE FIZ O FECHAMENTO DA BASETA APOS MEGAGEM



FOTO

