

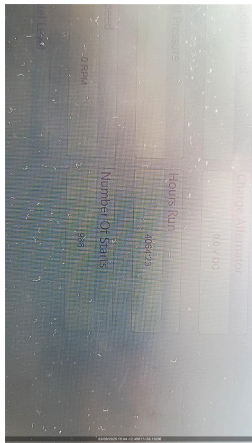



CLIENTE	
NOME	RAZÃO SOCIAL
EMAIL	OBSERVAÇÃO
LOCAL	
NOME TECNOGERA - LOCAÇÃO E TRANSFORMAÇÃO DE ENERGIA SA	ENDEREÇO
ATIVO	
NOME	MARCA
MODELO	PATRIMÔNIO / NÚMERO DE SÉRIE
01- APT	
DATA E HORA DE INICIO	PRINCIPAIS ETAPAS DA TAREFA Retirada de grupo gerador
EPIS NECESSÁRIOS Capacete com jugular Óculos d	PERIGOS EXISTENTES E/OU POTENCIAIS Choque elétrico Corte Perfur
MEDIDAS PARA CONTROLAR PERIGOS E RISCOS Paralisar e etiquetar equipame	
02- SEGURANÇA	
POSSUI KIT MITIGAÇÃO? NÃO	KIT MITIGAÇÃO
	
QUANTIDADE DE KIT MITIGAÇÃO	POSSUI EXTINTOR? NÃO
	

EXTINTOR



QUANTIDADE DE EXTINTOR

03- GERADOR

HORIMETRO ATUAL

INTEGRIDADE E ORGANIZAÇÃO DO PAINEL DE COMANDO
OK



QUAIS OS PROBLEMAS IDENTIFICADOS NO PAINEL?

Nº DE SERIE DO CONTROLADOR (MÓDULO)



POSSUI TELEMETRIA?
NÃO



SE SIM, FOTO



NÍVEL DE ÓLEO LUBRIFICANTE
OK



HÁ VAZAMENTO DE OLEO?
NÃO

SE SIM, FOTO



IDENTIFICAÇÃO DO PATRIMÔNIO

NÍVEL DE ÓLEO DIESEL (%) (SÓ DESINSTALAR SE ABAIXO DE 10%)

INTEGRIDADE DAS CORREIAS
OK

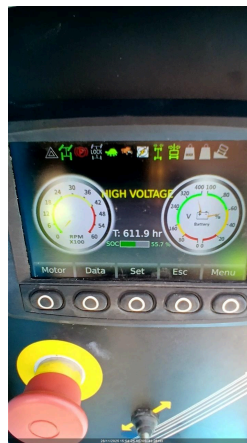

**BATERIAS
CARREGADA**



FOTO DA BATERIA

**POSSUI CARREGADOR DE BATERIA?
SIM**



MODELO DO CARREGADOR DE BATERIA

**CONDIÇÕES DO SUPORTE E FIXAÇÃO DAS BATERIAS
OK**



SE NOK, FOTO



**CONDIÇÃO DOS TERMINAIS DAS BATERIAS
OK**

SE NOK, FOTO

NÍVEL DO FLUIDO DO RADIADOR ESTA ACEITÁVEL?
OK

HÁ VAZAMENTOS NO RADIADOR?
NÃO



FOTO DO HORIMETRO

CERTIFICO QUE A BACIA DE CONTENÇÃO DO TANQUE(INTERNO/EXTERNO) ESTÁ COM DRENO FECHADO E BUJÃO FIXADO.

04- CABOS

INSTALAÇÃO POSSUI CABOS?
NÃO

MODELO E METRAGEM DO CABO - 1 EX: CABO 35MM X 3M - BAIXA

QUANTIDADE DOS CABOS - 1
0

MODELO E METRAGEM DO CABO - 2 EX: CABO 35MM X 3M - BAIXA

QUANTIDADE DOS CABOS - 2
0

MODELO E METRAGEM DO CABO - 3 EX: CABO 35MM X 3M - BAIXA

FOTO



QUANTIDADE DOS CABOS - 3
0

MODELO E METRAGEM DO CABO - 4 EX: CABO 35MM X 3M - BAIXA

QUANTIDADE DOS CABOS - 4
0

FORAM INSTALADOS CABOS DE MÉDIA TENSÃO?
NÃO

MODELO E METRAGEM DO CABO - 1 EX: CABO 120MM X 100M 8.7/15KV - MEDIA

QUANTIDADE DOS CABOS - 1
0

MODELO E METRAGEM DO CABO - 2 EX: CABO 120MM X 100M 8.7/15KV - MEDIA



QUANTIDADE DOS CABOS - 2

0



MODELO E METRAGEM DO CABO - 3 EX: CABO 120MM X 100M 8.7/15KV - MEDIA



QUANTIDADE DOS CABOS - 3

0

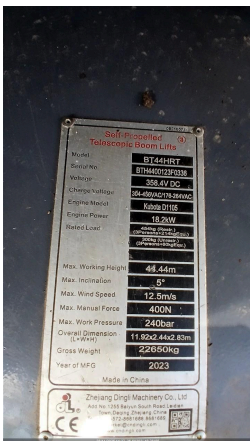

MODELO E METRAGEM DO CABO - 4 EX: CABO 120MM X 100M 8.7/15KV - MEDIA

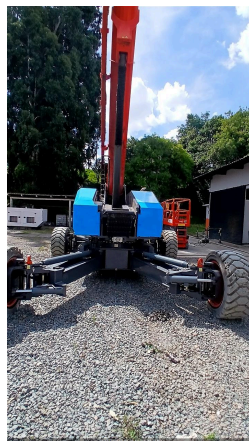

QUANTIDADE DOS CABOS - 4

0

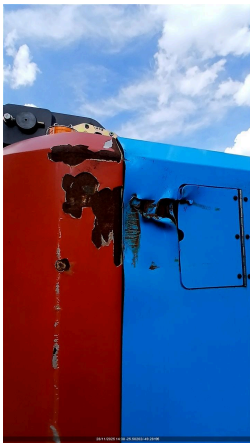

FOI IDENTIFICADA ALGUMA AVARIA NOS CABOS?



FOTO GERAL DOS CABOS

FICARAM CABOS SOB RESPONSABILIDADE DO CLIENTE?



SE SIM, DETALHAMENTO



05- INVENTARIO

FOTO FRONTAL



FOTO LATERAL ESQUERDA



FOTO TRASEIRA



FOTO LATERAL DIREITA

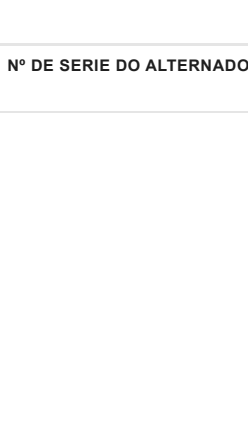

Nº DE SERIE DO MOTOR

Nº DE SERIE DO ALTERNADOR

FOTO IDENTIFICAÇÃO DO PATRIMONIO



06- ACESSORIOS

FOTO IDENTIFICAÇÃO DO PATRIMONIO

FOTO IDENTIFICAÇÃO DO PATRIMONIO



FOTO IDENTIFICAÇÃO DO PATRIMONIO

FOTO IDENTIFICAÇÃO DO PATRIMONIO

FOTO IDENTIFICAÇÃO DO PATRIMONIO

FOTO IDENTIFICAÇÃO DO PATRIMONIO

TRANSFORMADOR
NÃO POSSUI

FOTO FRONTAL



FOTO LATERAL ESQUERDA

FOTO TRASEIRA

FOTO LATERAL DIREITA

TENSÃO

BACIA DE CONTENÇÃO
POSSUI

BACIA COM TAMPÃO DE DRENO?
NÃO

FOTO FRONTAL

FOTO LATERAL ESQUERDA



FOTO LATERAL ESQUERDA

FOTO TRASEIRA

FOTO LATERAL DIREITA

BANCO DE CARGA
NÃO POSSUI

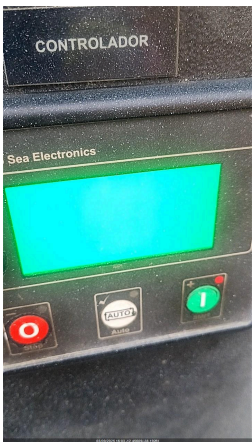
FOTO FRONTAL



FOTO LATERAL ESQUERDA

FOTO LATERAL ESQUERDA

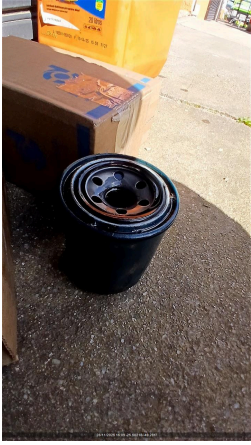

FOTO TRASEIRA

FOTO LATERAL DIREITA



QUADRO
NÃO POSSUI

FOTO FRONTAL



FOTO LATERAL ESQUERDA

FOTO TRASEIRA

FOTO LATERAL DIREITA

CONTÊNER NÃO POSSUI	FOTO FRONTAL
FOTO LATERAL ESQUERDA	FOTO TRASEIRA
FOTO LATERAL DIREITA	CARRETA REBOQUE NÃO POSSUI
FOTO FRONTAL	FOTO LATERAL ESQUERDA
FOTO TRASEIRA	FOTO LATERAL DIREITA

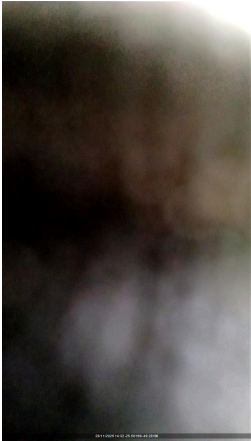
07- CHAVES

FOI RECOLHIDA A CHAVE DO GERADOR?
SIM

08- OBSERVAÇÕES

FOTO	FOTO
OBSERVAÇÕES A bacia de contenção não será	NOME DO RESPONSÁVEL DO CLIENTE Anderson Neves
CONTATO TELEFONICO DO RESPONSÁVEL 0	COMUNICAÇÃO DO MODEM DE TELEMETRIA
OBSERVAÇÃO TELEMETRIA	SE TELEMETRIA NOK, FOI SOLICITADO SUPORTE REMOTO, O QUE FOI FEITO?

09- NEAR MISS

FOTO	NEAR MISS SEM REPORTE DE NEAR MISS
AÇÃO EFETUADA:	