



CLIENTE	
NOME	RAZÃO SOCIAL
EMAIL	OBSERVAÇÃO
LOCAL	
NOME TECNOGERA - LOCACAO E TRANSFORMACAO DE ENERGIA SA	ENDEREÇO
ATIVO	
NOME	MARCA
MODELO	PATRIMÔNIO / NÚMERO DE SÉRIE
01- APT	
DATA E HORA DE INICIO 08/06/2026 14:46:00	PRINCIPAIS ETAPAS DA TAREFA Manutenção corretiva.
EPIS NECESSÁRIOS Óculos de proteção Capacete	PERIGOS EXISTENTES E/OU POTENCIAIS Choque elétrico Partes móveis
MEDIDAS PARA CONTROLAR PERIGOS E RISCOS Uso do EPI Art Isolar a área	
02- SEGURANÇA	
POSSUI KIT MITIGAÇÃO? NÃO	KIT MITIGAÇÃO
QUANTIDADE DE KIT MITIGAÇÃO	POSSUI EXTINTOR? SIM
FOTO DA ETIQUETA DE VALIDADE DO EXTINTOR	EXTINTOR
	

QUANTIDADE DE EXTINTOR

1

FOTO DO HORIMETRO

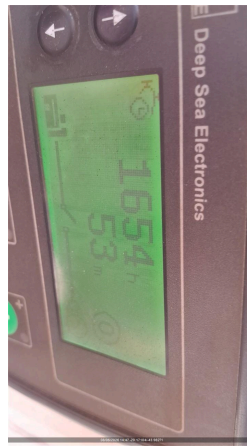

03- ATENDIMENTO

POSSUI TELEMETRIA?
NÃO

PAINEL FICA LIGADO OU DESLIGADO QUANDO O GERADOR NÃO ESTA SENDO USADO?
LIGADO

SE SIM, FOTO

IDENTIFICAÇÃO DO PATRIMÔNIO

ETIQUETA DE MANUTENÇÃO PREVENTIVA



FOTO IDENTIFICAÇÃO DO PATRIMONIO



04- PAINEL

INTEGRIDADE DO PAINEL



VERIFICAR LISTA DE PROTEÇÃO PADRÃO
OK

SE NECESSÁRIO AJUSTE, QUAL ITEM

SE NÃO POSSIVEL VERIFICAR, JUSTIFIQUE

VERIFICAR SE EXISTEM ADAPTAÇÕES INCORRETAS
NÃO POSSUI

SE NOK, FOTO

Nº DE SERIE DO CONTROLADOR (MÓDULO)



05- MOTOR

NÍVEL DE ÓLEO LUBRIFICANTE
NOK

HÁ VAZAMENTO DE OLEO?
SIM

SE SIM, FOTO

VERIFICAR CONDIÇÕES DE ABRAÇADEIRAS NO MOTOR
OK



SE NOK, FOTO

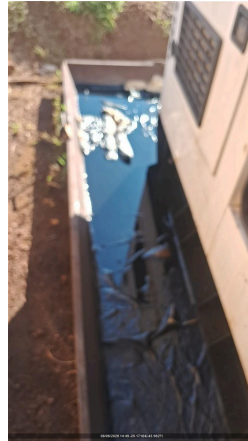

FOTO



06- BATERIA

CONDIÇÕES DO SUPORTE E FIXAÇÃO DAS BATERIAS
OK

SE NOK, FOTO

<p>CONDIÇÃO DOS TERMINAIS DAS BATERIAS NOK</p>	<p>SE NOK, FOTO</p> 
<p>TERMINAIS DA BATERIA LIVRE DE OXIDAÇÃO SIM</p>	<p>SE NOK, FOTO</p>
<p>VERIFICAR SE EXISTEM ADAPTAÇÕES INCORRETAS NÃO POSSUI</p>	<p>SE NOK, FOTO</p>
<p>POSSUI CARREGADOR DE BATERIA? SIM</p>	<p>MODELO DO CARREGADOR DE BATERIA</p> 
<p>TENSÃO DE ENTRADA (ALIMENTAÇÃO) E SAÍDA DO CARREGADOR (VOLTS) 220v 13,0V</p>	
<p>07- RADIADOR</p>	
<p>CONDIÇÕES DO RADIADOR OK</p>	<p>HÁ VAZAMENTOS NO RADIADOR? NÃO</p>
<p>SE NOK, FOTO</p>	<p>NÍVEL DO FLUIDO DO RADIADOR ESTA ACEITÁVEL? NÃO</p>
<p>GERADOR POSSUI INTERCOOLER? NÃO</p>	<p>INTEGRIDADE DE MANGUEIRAS DO INTERCOOLER</p>
<p>FOTO</p>	
<p>08- DIESEL</p>	
<p>EQUIPAMENTO COM TANQUE EXTERNO</p>	<p>EQUIPAMENTO POSSUI AVARIA? NÃO</p>
<p>SE SIM, FOTO</p>	<p>POSSUI MARCADOR DE NÍVEL DE COMBUSTIVEL?</p>
<p>NÍVEL DE ÓLEO DIESEL (%) 90,00</p>	<p>CONDIÇÕES DE CONEXÕES E ABRAÇADEIRAS DE ABASTECIMENTO OK</p>
<p>HÁ VAZAMENTO DE OLEO? NÃO</p>	<p>SE SIM, FOTO</p>
<p>BACIA DE CONTENÇÃO NÃO POSSUI</p>	<p>BACIA COM TAMPÃO DE DRENO?</p>
<p>SE NOK, INFORME A MEDIDA NECESSÁRIA</p>	

09- CORRETIVA**SINTOMAS DO GERADOR**

Equipamento com o bloco do mot

CAUSA RAIZ

Possível falta de óleo.

SOLUÇÃO APLICADA

Durante a inspeção visual foi

GRAU DE DIFICULDADE

REGULAR

MODO DE OPERAÇÃO

AUTOMÁTICO

10- OBSERVAÇÃO**COMUNICAÇÃO DO MODEM DE TELEMETRIA**

NÃO TEM TELEMETRIA

OBSERVAÇÃO TELEMETRIA**SE TELEMETRIA NOK, FOI SOLICITADO SUPORTE REMOTO, O QUE FOI FEITO?****OBSERVAÇÕES**

Equipamento estava trabalhando

RESPONSÁVEL POR ACOMPANHAR A CORRETIVA NO CLIENTE

X

CONTATO DO RESPONSÁVEL PELO ACOMPANHAMENTO DO ATENDIMENTO CORRETIVO

X

FOTO**FOTO****11- NEAR MISS****NEAR MISS**

SEM REPORTE DE NEAR MISS

AÇÃO EFETUADA:**FOTO**