

F193-CORRETIVA GMG_REV02

CLIENTE	
NOME	RAZÃO SOCIAL
EMAIL	OBSERVAÇÃO
LOCAL	
NOME TECNOGERA - LOCAÇÃO E TRANSFORMAÇÃO DE ENERGIA SA	ENDEREÇO
ATIVO	
NOME	MARCA
MODELO	PATRIMÔNIO / NÚMERO DE SÉRIE
01- APT	
DATA E HORA DE INICIO 08/06/2026 08:20:00	PRINCIPAIS ETAPAS DA TAREFA Análise de falha
EPIS NECESSÁRIOS Óculos luvas	PERIGOS EXISTENTES E/OU POTENCIAIS Elétrico
MEDIDAS PARA CONTROLAR PERIGOS E RISCOS Epis	
02- SEGURANÇA	
POSSUI KIT MITIGAÇÃO? NÃO	KIT MITIGAÇÃO
QUANTIDADE DE KIT MITIGAÇÃO	POSSUI EXTINTOR? NÃO
FOTO DA ETIQUETA DE VALIDADE DO EXTINTOR	EXTINTOR
QUANTIDADE DE EXTINTOR	FOTO DO HORIMETRO 
03- ATENDIMENTO	
POSSUI TELEMETRIA? SIM	PAINEL FICA LIGADO OU DESLIGADO QUANDO O GERADOR NÃO ESTÁ SENDO USADO? LIGADO
SE SIM, FOTO	IDENTIFICAÇÃO DO PATRIMÔNIO 296

ETIQUETA DE MANUTENÇÃO PREVENTIVA

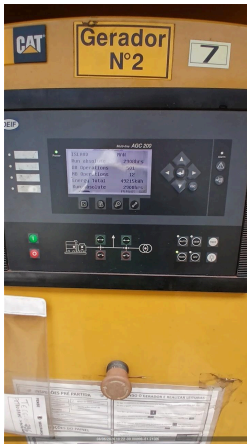

FOTO IDENTIFICAÇÃO DO PATRIMONIO

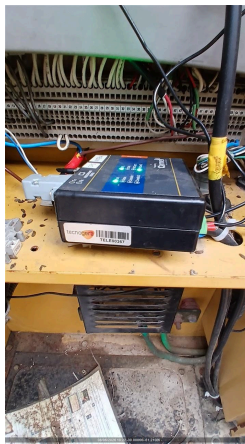

04- PAINEL

INTEGRIDADE DO PAINEL



**VERIFICAR LISTA DE PROTEÇÃO PADRÃO
OK**

SE NECESSÁRIO AJUSTE, QUAL ITEM

SE NÃO POSSIVEL VERIFICAR, JUSTIFIQUE

**VERIFICAR SE EXISTEM ADAPTAÇÕES INCORRETAS
NÃO POSSUI**

SE NOK, FOTO

Nº DE SERIE DO CONTROLADOR (MÓDULO)



05- MOTOR

**NÍVEL DE ÓLEO LUBRIFICANTE
OK**

**HÁ VAZAMENTO DE OLEO?
NÃO**

SE SIM, FOTO

**VERIFICAR CONDIÇÕES DE ABRAÇADEIRAS NO MOTOR
OK**

SE NOK, FOTO

FOTO

06- BATERIA

CONDIÇÕES DO SUPORTE E FIXAÇÃO DAS BATERIAS OK	SE NOK, FOTO
CONDIÇÃO DOS TERMINAIS DAS BATERIAS OK	SE NOK, FOTO
TERMINAIS DA BATERIA LIVRE DE OXIDAÇÃO SIM	SE NOK, FOTO
VERIFICAR SE EXISTEM ADAPTAÇÕES INCORRETAS NÃO POSSUI	SE NOK, FOTO
POSSUI CARREGADOR DE BATERIA? SIM	MODELO DO CARREGADOR DE BATERIA
TENSÃO DE ENTRADA (ALIMENTAÇÃO) E SAÍDA DO CARREGADOR (VOLTS) 220	

07- RADIADOR

CONDIÇÕES DO RADIADOR OK	HÁ VAZAMENTOS NO RADIADOR? SIM
SE NOK, FOTO	NÍVEL DO FLUIDO DO RADIADOR ESTA ACEITÁVEL? SIM
GERADOR POSSUI INTERCOOLER? SIM	INTEGRIDADE DE MANGUEIRAS DO INTERCOOLER CONFORME
FOTO	

08- DIESEL

EQUIPAMENTO COM TANQUE EXTERNO	EQUIPAMENTO POSSUI AVARIA? NÃO
SE SIM, FOTO	POSSUI MARCADOR DE NÍVEL DE COMBUSTIVEL?
NÍVEL DE ÓLEO DIESEL (%) 90,00	CONDIÇÕES DE CONEXÕES E ABRAÇADEIRAS DE ABASTECIMENTO OK
HÁ VAZAMENTO DE OLEO? NÃO	SE SIM, FOTO
BACIA DE CONTENÇÃO NÃO POSSUI	BACIA COM TAMPÃO DE DRENO?
SE NOK, INFORME A MEDIDA NECESSÁRIA	

09- CORRETIVA

SINTOMAS DO GERADOR Falha na partida	CAUSA RAIZ Botão de emergência acionado
SOLUÇÃO APLICADA Soltura do botão e acompanhame	GRAU DE DIFICULDADE REGULAR
MODO DE OPERAÇÃO AUTOMÁTICO	

10- OBSERVAÇÃO

COMUNICAÇÃO DO MODEM DE TELEMETRIA NOK	OBSERVAÇÃO TELEMETRIA Sem chip válido
SE TELEMETRIA NOK, FOI SOLICITADO SUPORTE REMOTO, O QUE FOI FEITO? Sim	OBSERVAÇÕES
RESPONSÁVEL POR ACOMPANHAR A CORRETIVA NO CLIENTE	CONTATO DO RESPONSÁVEL PELO ACOMPANHAMENTO DO ATENDIMENTO CORRETIVO
FOTO	FOTO

11- NEAR MISS

NEAR MISS
SEM REPORTE DE NEAR MISS

AÇÃO EFETUADA:

FOTO