

CLIENTE	
NOME	RAZÃO SOCIAL
EMAIL	OBSERVAÇÃO
LOCAL	
NOME TECNOGERA - LOCAÇÃO E TRANSFORMAÇÃO DE ENERGIA SA	ENDEREÇO
ATIVO	
NOME	MARCA
MODELO	PATRIMÔNIO / NÚMERO DE SÉRIE
01- APT	
DATA E HORA DE INICIO 03/06/2026 18:30:00	PRINCIPAIS ETAPAS DA TAREFA Desinstalação do equipamento,
EPIS NECESSÁRIOS Bota, luva e capacete	PERIGOS EXISTENTES E/OU POTENCIAIS
MEDIDAS PARA CONTROLAR PERIGOS E RISCOS	
02- SEGURANÇA	
POSSUI KIT MITIGAÇÃO? SIM	KIT MITIGAÇÃO 
QUANTIDADE DE KIT MITIGAÇÃO 1	POSSUI EXTINTOR? SIM

EXTINTOR

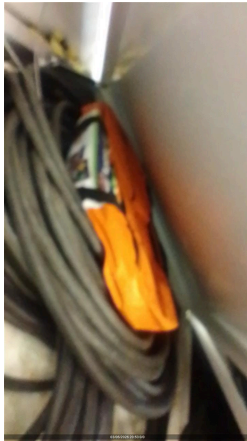
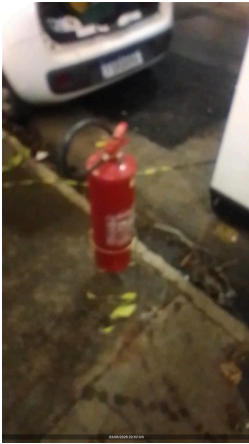

QUANTIDADE DE EXTINTOR

1

### 03- GERADOR

HORIMETRO ATUAL

985,00

INTEGRIDADE E ORGANIZAÇÃO DO PAINEL DE COMANDO

OK

QUAIS OS PROBLEMAS IDENTIFICADOS NO PAINEL?

Nº DE SERIE DO CONTROLADOR (MÓDULO)

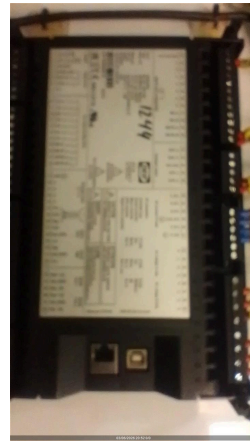

POSSUI TELEMETRIA?

SIM

SE SIM, FOTO



NÍVEL DE ÓLEO LUBRIFICANTE

OK

HÁ VAZAMENTO DE OLEO?

NÃO

SE SIM, FOTO

IDENTIFICAÇÃO DO PATRIMÔNIO

TECG01126

NÍVEL DE ÓLEO DIESEL (%) (SÓ DESINSTALAR SE ABAIXO DE 10%)

50,00

INTEGRIDADE DAS CORREIAS

OK

BATERIAS  
CARREGADA

FOTO DA BATERIA



POSSUI CARREGADOR DE BATERIA?  
SIM

MODELO DO CARREGADOR DE BATERIA



CONDIÇÕES DO SUPORTE E FIXAÇÃO DAS BATERIAS  
OK

SE NOK, FOTO

CONDIÇÃO DOS TERMINAIS DAS BATERIAS  
OK

SE NOK, FOTO

NÍVEL DO FLUIDO DO RADIADOR ESTA ACEITÁVEL?  
SIM

HÁ VAZAMENTOS NO RADIADOR?  
NÃO

FOTO DO HORIMETRO

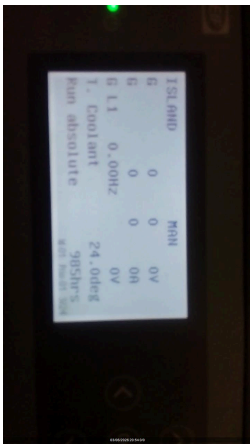

CERTIFICO QUE A BACIA DE CONTENÇÃO DO TANQUE(INTERNO/EXTERNO) ESTÁ  
COM DRENO FECHADO E BUJÃO FIXADO.  
OK

#### 04- CABOS

INSTALAÇÃO POSSUI CABOS?  
SIM

MODELO E METRAGEM DO CABO - 1 EX: CABO 35MM X 3M - BAIXA

QUANTIDADE DOS CABOS - 1  
0

MODELO E METRAGEM DO CABO - 2 EX: CABO 35MM X 3M - BAIXA

QUANTIDADE DOS CABOS - 2  
0

MODELO E METRAGEM DO CABO - 3 EX: CABO 35MM X 3M - BAIXA

FOTO

QUANTIDADE DOS CABOS - 3  
0

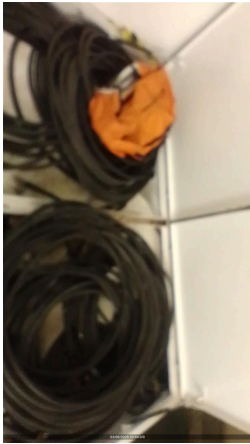
MODELO E METRAGEM DO CABO - 4 EX: CABO 35MM X 3M - BAIXA	QUANTIDADE DOS CABOS - 4 0
FORAM INSTALADOS CABOS DE MÉDIA TENSÃO? SIM	MODELO E METRAGEM DO CABO - 1 EX: CABO 120MM X 100M 8.7/15KV - MEDIA CABO 120 MM X 25 M 8.7/15 KV
QUANTIDADE DOS CABOS - 1 16,00	MODELO E METRAGEM DO CABO - 2 EX: CABO 120MM X 100M 8.7/15KV - MEDIA
QUANTIDADE DOS CABOS - 2 0	MODELO E METRAGEM DO CABO - 3 EX: CABO 120MM X 100M 8.7/15KV - MEDIA
QUANTIDADE DOS CABOS - 3 0	MODELO E METRAGEM DO CABO - 4 EX: CABO 120MM X 100M 8.7/15KV - MEDIA
QUANTIDADE DOS CABOS - 4 0	FOI IDENTIFICADA ALGUMA AVARIA NOS CABOS? NÃO
FOTO GERAL DOS CABOS 	FORAM CABOS SOB RESPONSABILIDADE DO CLIENTE? NÃO
SE SIM, DETALHAMENTO	

## 05- INVENTARIO

FOTO FRONTAL



FOTO LATERAL ESQUERDA



FOTO TRASEIRA



FOTO LATERAL DIREITA

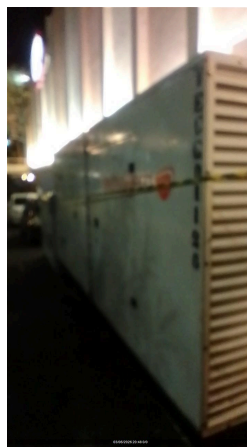

Nº DE SERIE DO MOTOR

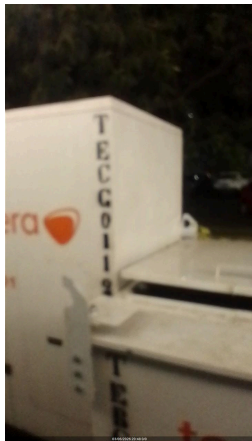

Nº DE SERIE DO ALTERNADOR



FOTO IDENTIFICAÇÃO DO PATRIMONIO



**06- ACESSORIOS**

FOTO IDENTIFICAÇÃO DO PATRIMONIO	FOTO IDENTIFICAÇÃO DO PATRIMONIO
FOTO IDENTIFICAÇÃO DO PATRIMONIO	FOTO IDENTIFICAÇÃO DO PATRIMONIO
FOTO IDENTIFICAÇÃO DO PATRIMONIO	FOTO IDENTIFICAÇÃO DO PATRIMONIO
TRANSFORMADOR NÃO POSSUI	FOTO FRONTAL
FOTO LATERAL ESQUERDA	FOTO TRASEIRA
FOTO LATERAL DIREITA	TENSÃO
BACIA DE CONTENÇÃO NÃO POSSUI	BACIA COM TAMPÃO DE DRENO?
FOTO FRONTAL	FOTO LATERAL ESQUERDA
FOTO LATERAL ESQUERDA	FOTO TRASEIRA
FOTO LATERAL DIREITA	BANCO DE CARGA NÃO POSSUI
FOTO FRONTAL	FOTO LATERAL ESQUERDA
FOTO LATERAL ESQUERDA	FOTO TRASEIRA

FOTO LATERAL DIREITA	QUADRO NÃO POSSUI
FOTO FRONTAL	FOTO LATERAL ESQUERDA
FOTO TRASEIRA	FOTO LATERAL DIREITA
CONTÊINER NÃO POSSUI	FOTO FRONTAL
FOTO LATERAL ESQUERDA	FOTO TRASEIRA
FOTO LATERAL DIREITA	CARRETA REBOQUE NÃO POSSUI
FOTO FRONTAL	FOTO LATERAL ESQUERDA
FOTO TRASEIRA	FOTO LATERAL DIREITA
<b>07- CHAVES</b>	
FOI RECOLHIDA A CHAVE DO GERADOR? NÃO	
<b>08- OBSERVAÇÕES</b>	
FOTO 	FOTO
OBSERVAÇÕES DESINSTALADO O EQUIPAMENTO CON	NOME DO RESPONSÁVEL DO CLIENTE Heleni
CONTATO TELEFONICO DO RESPONSÁVEL 17991744633,00	COMUNICAÇÃO DO MODEM DE TELEMETRIA OK
OBSERVAÇÃO TELEMETRIA COMUNICANDO	SE TELEMETRIA NOK, FOI SOLICITADO SUPORTE REMOTO, O QUE FOI FEITO?
<b>09- NEAR MISS</b>	
FOTO	NEAR MISS SEM REPORTE DE NEAR MISS
AÇÃO EFETUADA:	