

F193-CORRETIVA GMG\_REV02

CLIENTE	
NOME	RAZÃO SOCIAL
EMAIL	OBSERVAÇÃO
LOCAL	
NOME TECNOGERA - LOCAÇÃO E TRANSFORMAÇÃO DE ENERGIA SA	ENDEREÇO
ATIVO	
NOME	MARCA
MODELO	PATRIMÔNIO / NÚMERO DE SÉRIE
01- APT	
DATA E HORA DE INICIO 02/06/2026 09:43:00	PRINCIPAIS ETAPAS DA TAREFA Manutenção Corretiva e Instala
EPIS NECESSÁRIOS Capacete, Óculos, Protetor Aur	PERIGOS EXISTENTES E/OU POTENCIAIS Choque Elétrico, Queimaduras,
MEDIDAS PARA CONTROLAR PERIGOS E RISCOS Uso correto dos EPI e Atenção	
02- SEGURANÇA	
POSSUI KIT MITIGAÇÃO? SIM	KIT MITIGAÇÃO 
QUANTIDADE DE KIT MITIGAÇÃO 1	POSSUI EXTINTOR? SIM

FOTO DA ETIQUETA DE VALIDADE DO EXTINTOR



EXTINTOR

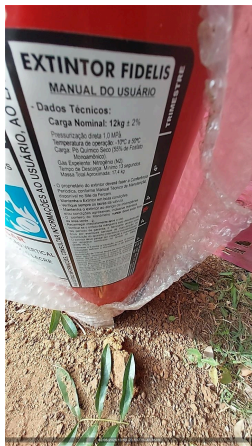

QUANTIDADE DE EXTINTOR

1

FOTO DO HORIMETRO



03- ATENDIMENTO

POSSUI TELEMETRIA?

NÃO

PAINEL FICA LIGADO OU DESLIGADO QUANDO O GERADOR NÃO ESTA SENDO USADO?  
DESLIGADO

SE SIM, FOTO

IDENTIFICAÇÃO DO PATRIMÔNIO

ETIQUETA DE MANUTENÇÃO PREVENTIVA



FOTO IDENTIFICAÇÃO DO PATRIMONIO



04- PAINEL

**INTEGRIDADE DO PAINEL**

VERIFICAR LISTA DE PROTEÇÃO PADRÃO  
OK



SE NECESSÁRIO AJUSTE, QUAL ITEM

SE NÃO POSSIVEL VERIFICAR, JUSTIFIQUE

VERIFICAR SE EXISTEM ADAPTAÇÕES INCORRETAS  
NÃO POSSUI

SE NOK, FOTO

Nº DE SERIE DO CONTROLADOR (MÓDULO)

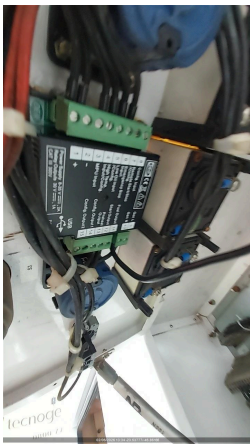
**05- MOTOR**

NÍVEL DE ÓLEO LUBRIFICANTE  
OK

HÁ VAZAMENTO DE OLEO?  
NÃO

SE SIM, FOTO

VERIFICAR CONDIÇÕES DE ABRAÇADEIRAS NO MOTOR  
OK

SE NOK, FOTO

FOTO

**06- BATERIA**

CONDIÇÕES DO SUPORTE E FIXAÇÃO DAS BATERIAS  
OK

SE NOK, FOTO

CONDIÇÃO DOS TERMINAIS DAS BATERIAS  
OK

SE NOK, FOTO

TERMINAIS DA BATERIA LIVRE DE OXIDAÇÃO  
SIM

SE NOK, FOTO

VERIFICAR SE EXISTEM ADAPTAÇÕES INCORRETAS  
NÃO POSSUI

SE NOK, FOTO

POSSUI CARREGADOR DE BATERIA?

SIM

MODELO DO CARREGADOR DE BATERIA



TENSÃO DE ENTRADA (ALIMENTAÇÃO) E SAÍDA DO CARREGADOR (VOLTS)

220v/13.6v

#### 07- RADIADOR

CONDIÇÕES DO RADIADOR

OK

HÁ VAZAMENTOS NO RADIADOR?

NÃO

SE NOK, FOTO

NÍVEL DO FLUIDO DO RADIADOR ESTA ACEITÁVEL?

SIM

GERADOR POSSUI INTERCOOLER?

NÃO

INTEGRIDADE DE MANGUEIRAS DO INTERCOOLER

FOTO

#### 08- DIESEL

EQUIPAMENTO COM TANQUE

EXTERNO

EQUIPAMENTO POSSUI AVARIA?

NÃO

SE SIM, FOTO

POSSUI MARCADOR DE NÍVEL DE COMBUSTIVEL?

NÍVEL DE ÓLEO DIESEL (%)

40,00

CONDIÇÕES DE CONEXÕES E ABRAÇADEIRAS DE ABASTECIMENTO

OK

HÁ VAZAMENTO DE OLEO?

NÃO

SE SIM, FOTO

BACIA DE CONTENÇÃO

POSSUI

BACIA COM TAMPÃO DE DRENO?

NÃO

SE NOK, INFORME A MEDIDA NECESSÁRIA

Necessário perfuração

#### 09- CORRETIVA

SINTOMAS DO GERADOR

Sem fase, solenoide e regulage

CAUSA RAIZ

Cabos rompidos, solenoide desr

SOLUÇÃO APLICADA

Refazer cabeamento, regulagem

GRAU DE DIFICULDADE

REGULAR

MODOS DE OPERAÇÃO

MANUAL

#### 10- OBSERVAÇÃO

COMUNICAÇÃO DO MODEM DE TELEMETRIA

NÃO TEM TELEMETRIA

OBSERVAÇÃO TELEMETRIA

SE TELEMETRIA NOK, FOI SOLICITADO SUPORTE REMOTO, O QUE FOI FEITO?

OBSERVAÇÕES

Grupo Gerador se encontrava co

RESPONSÁVEL POR ACOMPANHAR A CORRETIVA NO CLIENTE

Jobi

CONTATO DO RESPONSÁVEL PELO ACOMPANHAMENTO DO ATENDIMENTO CORRETIVO

FOTO

FOTO

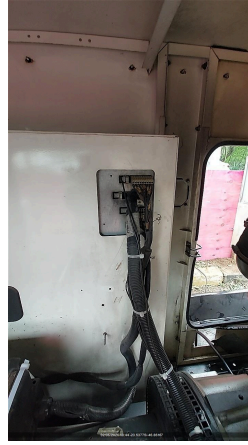

**11- NEAR MISS**

NEAR MISS  
SEM REPORTE DE NEAR MISS

AÇÃO EFETUADA:

FOTO