





CLIENTE	
NOME	RAZÃO SOCIAL
EMAIL	OBSERVAÇÃO
LOCAL	
NOME TECNOGERA - LOCAÇÃO E TRANSFORMAÇÃO DE ENERGIA SA	ENDEREÇO
ATIVO	
NOME	MARCA
MODELO	PATRIMÔNIO / NÚMERO DE SÉRIE
01- APT	
DATA E HORA DE INICIO 01/06/2026 12:18:00	PRINCIPAIS ETAPAS DA TAREFA Desinstalação e conferência de
EPIS NECESSÁRIOS Farda, bota, óculos, capacete,	PERIGOS EXISTENTES E/OU POTENCIAIS Choque elétrico, ergonomia, ba
MEDIDAS PARA CONTROLAR PERIGOS E RISCOS Usos dos EPIS e atenção.	
02- SEGURANÇA	
POSSUI KIT MITIGAÇÃO? NÃO	KIT MITIGAÇÃO
QUANTIDADE DE KIT MITIGAÇÃO	POSSUI EXTINTOR? NÃO
EXTINTOR	QUANTIDADE DE EXTINTOR
03- GERADOR	
HORIMETRO ATUAL 124,00	INTEGRIDADE E ORGANIZAÇÃO DO PAINEL DE COMANDO OK
QUAIS OS PROBLEMAS IDENTIFICADOS NO PAINEL?	Nº DE SERIE DO CONTROLADOR (MÓDULO)
	
POSSUI TELEMETRIA? NÃO	SE SIM, FOTO
NÍVEL DE ÓLEO LUBRIFICANTE OK	HÁ VAZAMENTO DE OLEO? NÃO
SE SIM, FOTO	IDENTIFICAÇÃO DO PATRIMÔNIO

<p>NÍVEL DE ÓLEO DIESEL (%) (SÓ DESINSTALAR SE ABAIXO DE 10%) 30,00</p>	<p>INTEGRIDADE DAS CORREIAS OK</p>
<p>BATERIAS CARREGADA</p>	<p>FOTO DA BATERIA</p> 
<p>POSSUI CARREGADOR DE BATERIA? SIM</p>	<p>MODELO DO CARREGADOR DE BATERIA</p> 
<p>CONDIÇÕES DO SUPORTE E FIXAÇÃO DAS BATERIAS OK</p>	<p>SE NOK, FOTO</p>
<p>CONDIÇÃO DOS TERMINAIS DAS BATERIAS OK</p>	<p>SE NOK, FOTO</p>
<p>NÍVEL DO FLUIDO DO RADIADOR ESTA ACEITÁVEL? SIM</p>	<p>HÁ VAZAMENTOS NO RADIADOR? NÃO</p>
<p>FOTO DO HORIMETRO</p> 	<p>CERTIFICO QUE A BACIA DE CONTENÇÃO DO TANQUE(INTERNO/EXTERNO) ESTÁ COM DRENO FECHADO E BUJÃO FIXADO. OK</p>

04- CABOS

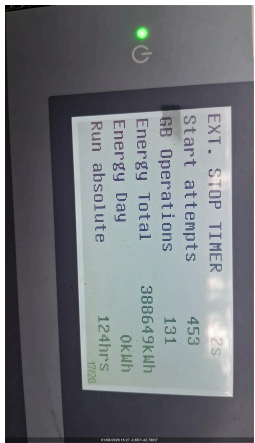
<p>INSTALAÇÃO POSSUI CABOS? SIM</p>	<p>MODELO E METRAGEM DO CABO - 1 EX: CABO 35MM X 3M - BAIXA 1x120mm de 25mts</p>
<p>QUANTIDADE DOS CABOS - 1 7,00</p>	<p>MODELO E METRAGEM DO CABO - 2 EX: CABO 35MM X 3M - BAIXA 1x120mm de 6 mts</p>
<p>QUANTIDADE DOS CABOS - 2 2,00</p>	<p>MODELO E METRAGEM DO CABO - 3 EX: CABO 35MM X 3M - BAIXA</p>

FOTO	QUANTIDADE DOS CABOS - 3 0
MODELO E METRAGEM DO CABO - 4 EX: CABO 35MM X 3M - BAIXA	QUANTIDADE DOS CABOS - 4 0
FORAM INSTALADOS CABOS DE MÉDIA TENSÃO? NÃO	MODELO E METRAGEM DO CABO - 1 EX: CABO 120MM X 100M 8.7/15KV - MEDIA
QUANTIDADE DOS CABOS - 1 0	MODELO E METRAGEM DO CABO - 2 EX: CABO 120MM X 100M 8.7/15KV - MEDIA
QUANTIDADE DOS CABOS - 2 0	MODELO E METRAGEM DO CABO - 3 EX: CABO 120MM X 100M 8.7/15KV - MEDIA
QUANTIDADE DOS CABOS - 3 0	MODELO E METRAGEM DO CABO - 4 EX: CABO 120MM X 100M 8.7/15KV - MEDIA
QUANTIDADE DOS CABOS - 4 0	FOI IDENTIFICADA ALGUMA AVARIA NOS CABOS? NÃO
FOTO GERAL DOS CABOS 	FICARAM CABOS SOB RESPONSABILIDADE DO CLIENTE? SIM
SE SIM, DETALHAMENTO Todos os cabos estão sobre a	

05- INVENTARIO

FOTO FRONTAL



FOTO LATERAL ESQUERDA



FOTO TRASEIRA



FOTO LATERAL DIREITA



Nº DE SERIE DO MOTOR



Nº DE SERIE DO ALTERNADOR



FOTO IDENTIFICAÇÃO DO PATRIMONIO



06- ACESSORIOS

FOTO IDENTIFICAÇÃO DO PATRIMONIO

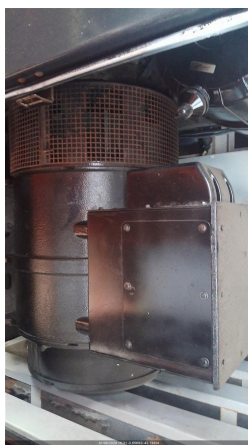
FOTO IDENTIFICAÇÃO DO PATRIMONIO

FOTO IDENTIFICAÇÃO DO PATRIMONIO

FOTO IDENTIFICAÇÃO DO PATRIMONIO

FOTO IDENTIFICAÇÃO DO PATRIMONIO

FOTO IDENTIFICAÇÃO DO PATRIMONIO

TRANSFORMADOR
NÃO POSSUI

FOTO FRONTAL

FOTO LATERAL ESQUERDA

FOTO TRASEIRA

FOTO LATERAL DIREITA

TENSÃO

BACIA DE CONTENÇÃO NÃO POSSUI	BACIA COM TAMPÃO DE DRENO?
FOTO FRONTAL	FOTO LATERAL ESQUERDA
FOTO LATERAL ESQUERDA	FOTO TRASEIRA
FOTO LATERAL DIREITA	BANCO DE CARGA NÃO POSSUI
FOTO FRONTAL	FOTO LATERAL ESQUERDA
FOTO LATERAL ESQUERDA	FOTO TRASEIRA
FOTO LATERAL DIREITA	QUADRO NÃO POSSUI
FOTO FRONTAL	FOTO LATERAL ESQUERDA
FOTO TRASEIRA	FOTO LATERAL DIREITA
CONTÊINER NÃO POSSUI	FOTO FRONTAL
FOTO LATERAL ESQUERDA	FOTO TRASEIRA
FOTO LATERAL DIREITA	CARRETA REBOQUE NÃO POSSUI
FOTO FRONTAL	FOTO LATERAL ESQUERDA
FOTO TRASEIRA	FOTO LATERAL DIREITA

07- CHAVES

FOI RECOLHIDA A CHAVE DO GERADOR?
NÃO

08- OBSERVAÇÕES

FOTO

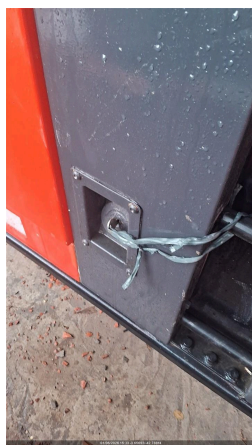

FOTO

OBSERVAÇÕES
Foi desinstalado o gerador de

NOME DO RESPONSÁVEL DO CLIENTE
Leonardo dos Santos Silva

CONTATO TELEFONICO DO RESPONSÁVEL
99974006208,00

COMUNICAÇÃO DO MODEM DE TELEMETRIA
NÃO TEM TELEMETRIA

OBSERVAÇÃO TELEMETRIA

SE TELEMETRIA NOK, FOI SOLICITADO SUPORTE REMOTO, O QUE FOI FEITO?

09- NEAR MISS

FOTO	NEAR MISS
AÇÃO EFETUADA:	