



F193-CORRETIVA GMG_REV02

CLIENTE	
NOME	RAZÃO SOCIAL
EMAIL	OBSERVAÇÃO
LOCAL	
NOME TECNOGERA - LOCAÇÃO E TRANSFORMAÇÃO DE ENERGIA SA	ENDEREÇO
ATIVO	
NOME	MARCA
MODELO	PATRIMÔNIO / NÚMERO DE SÉRIE
01- APT	
DATA E HORA DE INICIO 29/05/2026 14:24:00	PRINCIPAIS ETAPAS DA TAREFA Deslocar para frente de serviço
EPIS NECESSÁRIOS Capacete com jugular Óculos	PERIGOS EXISTENTES E/OU POTENCIAIS Queda de mesmo nível Animais
MEDIDAS PARA CONTROLAR PERIGOS E RISCOS Utilizar calçado de segurança	
02- SEGURANÇA	
POSSUI KIT MITIGAÇÃO? NÃO	KIT MITIGAÇÃO
QUANTIDADE DE KIT MITIGAÇÃO	POSSUI EXTINTOR? SIM
FOTO DA ETIQUETA DE VALIDADE DO EXTINTOR	EXTINTOR
	

QUANTIDADE DE EXTINTOR

1

FOTO DO HORIMETRO

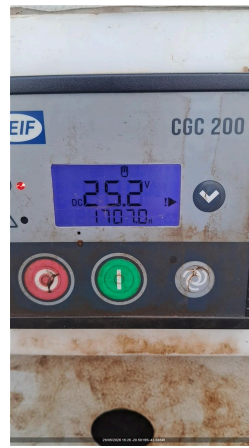

03- ATENDIMENTO

POSSUI TELEMETRIA?
NÃO

PAINEL FICA LIGADO OU DESLIGADO QUANDO O GERADOR NÃO ESTA SENDO USADO?
DESLIGADO

SE SIM, FOTO

IDENTIFICAÇÃO DO PATRIMÔNIO

ETIQUETA DE MANUTENÇÃO PREVENTIVA



FOTO IDENTIFICAÇÃO DO PATRIMONIO



04- PAINEL

INTEGRIDADE DO PAINEL

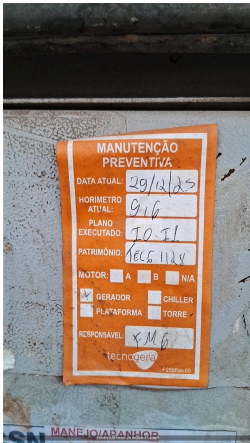

VERIFICAR LISTA DE PROTEÇÃO PADRÃO
OK

SE NECESSÁRIO AJUSTE, QUAL ITEM

SE NÃO POSSIVEL VERIFICAR, JUSTIFIQUE

VERIFICAR SE EXISTEM ADAPTAÇÕES INCORRETAS
NÃO POSSUI

SE NOK, FOTO

Nº DE SERIE DO CONTROLADOR (MÓDULO)

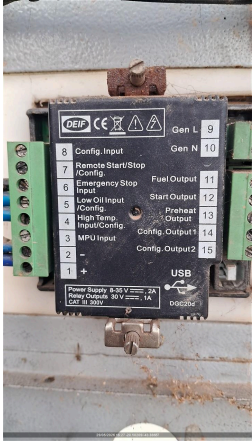

05- MOTOR

NÍVEL DE ÓLEO LUBRIFICANTE
OK

HÁ VAZAMENTO DE OLEO?
SIM

SE SIM, FOTO

VERIFICAR CONDIÇÕES DE ABRAÇADEIRAS NO MOTOR
OK

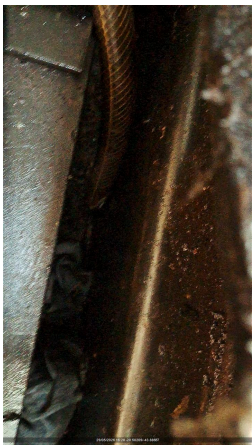

SE NOK, FOTO

FOTO

06- BATERIA

CONDIÇÕES DO SUPORTE E FIXAÇÃO DAS BATERIAS
OK

SE NOK, FOTO

CONDIÇÃO DOS TERMINAIS DAS BATERIAS
OK

SE NOK, FOTO

TERMINAIS DA BATERIA LIVRE DE OXIDAÇÃO
NÃO

SE NOK, FOTO

VERIFICAR SE EXISTEM ADAPTAÇÕES INCORRETAS
NÃO POSSUI

SE NOK, FOTO

POSSUI CARREGADOR DE BATERIA?

SIM

MODELO DO CARREGADOR DE BATERIA

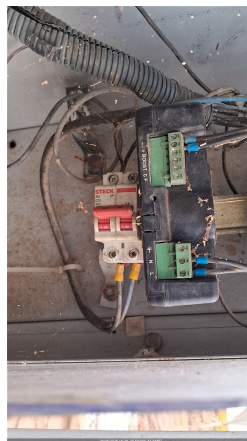

TENSÃO DE ENTRADA (ALIMENTAÇÃO) E SAÍDA DO CARREGADOR (VOLTS)

0

07- RADIADOR

CONDIÇÕES DO RADIADOR

OK

HÁ VAZAMENTOS NO RADIADOR?

NÃO

SE NOK, FOTO

NÍVEL DO FLUIDO DO RADIADOR ESTA ACEITÁVEL?

SIM

GERADOR POSSUI INTERCOOLER?

SIM

INTEGRIDADE DE MANGUEIRAS DO INTERCOOLER

CONFORME

FOTO

08- DIESEL

EQUIPAMENTO COM TANQUE

INTERNO

EQUIPAMENTO POSSUI AVARIA?

SE SIM, FOTO

POSSUI MARCADOR DE NÍVEL DE COMBUSTIVEL?

NÍVEL DE ÓLEO DIESEL (%)

90,00

CONDIÇÕES DE CONEXÕES E ABRAÇADEIRAS DE ABASTECIMENTO

OK

HÁ VAZAMENTO DE OLEO?

NÃO

SE SIM, FOTO

BACIA DE CONTENÇÃO

NÃO POSSUI

BACIA COM TAMPÃO DE DRENO?

SE NOK, INFORME A MEDIDA NECESSÁRIA

09- CORRETIVA

SINTOMAS DO GERADOR

Gerador funciona e para após a

CAUSA RAIZ

Óleo lubrificante muito ralo p

SOLUÇÃO APLICADA

Gerador parado para manutenção

GRAU DE DIFICULDADE

DIFÍCIL

MODOS DE OPERAÇÃO

MANUAL

10- OBSERVAÇÃO

COMUNICAÇÃO DO MODEM DE TELEMETRIA

NÃO TEM TELEMETRIA

OBSERVAÇÃO TELEMETRIA

SE TELEMETRIA NOK, FOI SOLICITADO SUPORTE REMOTO, O QUE FOI FEITO?

OBSERVAÇÕES

Gerador parado em manutenção.

RESPONSÁVEL POR ACOMPANHAR A CORRETIVA NO CLIENTE

Franciel

CONTATO DO RESPONSÁVEL PELO ACOMPANHAMENTO DO ATENDIMENTO CORRETIVO

031984586439

FOTO

FOTO

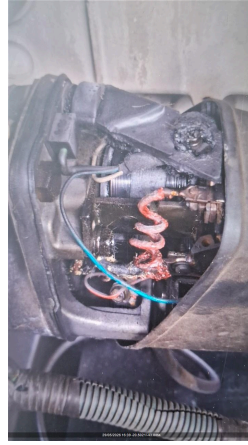

11- NEAR MISS

NEAR MISS
SEM REPORTE DE NEAR MISS

AÇÃO EFETUADA:

FOTO