

CLIENTE	
NOME	RAZÃO SOCIAL
EMAIL	OBSERVAÇÃO
LOCAL	
NOME TECNOGERA - LOCAÇÃO E TRANSFORMAÇÃO DE ENERGIA SA	ENDEREÇO
ATIVO	
NOME	MARCA
MODELO	PATRIMÔNIO / NÚMERO DE SÉRIE
01- APT	
DATA E HORA DE INÍCIO 28/05/2026 07:11:00	PRINCIPAIS ETAPAS DA TAREFA Parametrização do controlador
EPIS NECESSÁRIOS Macacão RF, bota de segurança, ó	PERIGOS EXISTENTES E/OU POTENCIAIS Corte e batida contra
MEDIDAS PARA CONTROLAR PERIGOS E RISCOS Uso adequado dos epi's e atenç	
02- SEGURANÇA	
POSSUI KIT MITIGAÇÃO? NÃO	KIT MITIGAÇÃO
QUANTIDADE DE KIT MITIGAÇÃO	POSSUI EXTINTOR? NÃO
FOTO DA ETIQUETA DE VALIDADE DO EXTINTOR	EXTINTOR
QUANTIDADE DE EXTINTOR	FOTO DO HORIMETRO
	
03- ATENDIMENTO	
POSSUI TELEMETRIA? NÃO	PAINEL FICA LIGADO OU DESLIGADO QUANDO O GERADOR NÃO ESTÁ SENDO USADO? DESLIGADO
SE SIM, FOTO	IDENTIFICAÇÃO DO PATRIMÔNIO

**ETIQUETA DE MANUTENÇÃO PREVENTIVA**

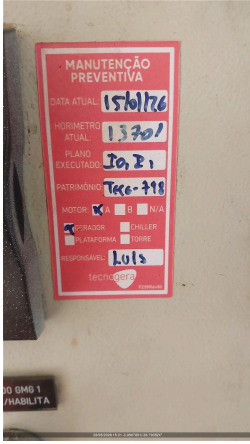

**FOTO IDENTIFICAÇÃO DO PATRIMONIO**

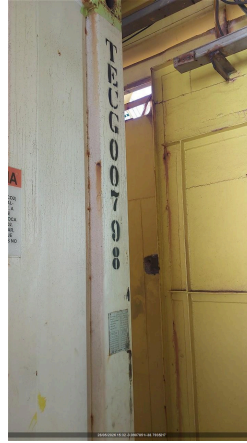

**04- PAINEL**

**INTEGRIDADE DO PAINEL**



**VERIFICAR LISTA DE PROTEÇÃO PADRÃO OK**

**SE NECESSÁRIO AJUSTE, QUAL ITEM**

**SE NÃO POSSIVEL VERIFICAR, JUSTIFIQUE**

**VERIFICAR SE EXISTEM ADAPTAÇÕES INCORRETAS NÃO POSSUI**

**SE NOK, FOTO**

**Nº DE SERIE DO CONTROLADOR (MÓDULO)**



**05- MOTOR**

**NÍVEL DE ÓLEO LUBRIFICANTE OK**

**HÁ VAZAMENTO DE OLEO? NÃO**

**SE SIM, FOTO**

**VERIFICAR CONDIÇÕES DE ABRAÇADEIRAS NO MOTOR OK**

**SE NOK, FOTO**

**FOTO**

**06- BATERIA**

**CONDIÇÕES DO SUPORTE E FIXAÇÃO DAS BATERIAS OK**

**SE NOK, FOTO**

CONDIÇÃO DOS TERMINAIS DAS BATERIAS OK	SE NOK, FOTO
TERMINAIS DA BATERIA LIVRE DE OXIDAÇÃO SIM	SE NOK, FOTO
VERIFICAR SE EXISTEM ADAPTAÇÕES INCORRETAS NÃO POSSUI	SE NOK, FOTO
POSSUI CARREGADOR DE BATERIA? SIM	MODELO DO CARREGADOR DE BATERIA  
TENSÃO DE ENTRADA (ALIMENTAÇÃO) E SAÍDA DO CARREGADOR (VOLTS)	

#### 07- RADIADOR

CONDIÇÕES DO RADIADOR OK	HÁ VAZAMENTOS NO RADIADOR? NÃO
SE NOK, FOTO	NÍVEL DO FLUIDO DO RADIADOR ESTA ACEITÁVEL? SIM
GERADOR POSSUI INTERCOOLER? SIM	INTEGRIDADE DE MANGUEIRAS DO INTERCOOLER CONFORME
FOTO	

#### 08- DIESEL



EQUIPAMENTO COM TANQUE INTERNO	EQUIPAMENTO POSSUI AVARIA?
SE SIM, FOTO	POSSUI MARCADOR DE NÍVEL DE COMBUSTIVEL?
NÍVEL DE ÓLEO DIESEL (%) 80,00	CONDIÇÕES DE CONEXÕES E ABRAÇADEIRAS DE ABASTECIMENTO OK
HÁ VAZAMENTO DE OLEO? NÃO	SE SIM, FOTO
BACIA DE CONTENÇÃO NÃO POSSUI	BACIA COM TAMPÃO DE DRENO?
SE NOK, INFORME A MEDIDA NECESSÁRIA	

#### 09- CORRETIVA

SINTOMAS DO GERADOR Disjuntor de potência fecha e	CAUSA RAIZ Disjuntor estava parametrizado
SOLUÇÃO APLICADA Parametrizar disjuntor para co	GRAU DE DIFICULDADE DIFÍCIL
MODO DE OPERAÇÃO SEMI AUTOMÁTICO	

#### 10- OBSERVAÇÃO

COMUNICAÇÃO DO MODEM DE TELEMETRIA OK	OBSERVAÇÃO TELEMETRIA N/A
--	------------------------------

<b>SE TELEMETRIA NOK, FOI SOLICITADO SUPORTE REMOTO, O QUE FOI FEITO?</b>	<b>OBSERVAÇÕES</b> Realizada desmontagem do bloco
<b>RESPONSÁVEL POR ACOMPANHAR A CORRETIVA NO CLIENTE</b> Aurezio Gomes	<b>CONTATO DO RESPONSÁVEL PELO ACOMPANHAMENTO DO ATENDIMENTO CORRETIVO</b>
<b>FOTO</b> 	<b>FOTO</b> 
<b>11- NEAR MISS</b>	
<b>NEAR MISS</b> SEM REPORTE DE NEAR MISS	<b>AÇÃO EFETUADA:</b>
<b>FOTO</b>	