

CLIENTE	
NOME	RAZÃO SOCIAL
EMAIL	OBSERVAÇÃO
LOCAL	
NOME TECNOGERA - LOCACAO E TRANSFORMACAO DE ENERGIA SA	ENDEREÇO
ATIVO	
NOME	MARCA
MODELO	PATRIMÔNIO / NÚMERO DE SÉRIE
01- APT	
DATA E HORA DE INICIO 21/05/2026 14:08:00	PRINCIPAIS ETAPAS DA TAREFA Manutenção corretiva
EPIS NECESSÁRIOS Óculos de proteção Capacete	PERIGOS EXISTENTES E/OU POTENCIAIS Choque elétrico Partes móveis
MEDIDAS PARA CONTROLAR PERIGOS E RISCOS Uso do EPI Art Isolar a área	
02- SEGURANÇA	
POSSUI KIT MITIGAÇÃO? NÃO	KIT MITIGAÇÃO
QUANTIDADE DE KIT MITIGAÇÃO	POSSUI EXTINTOR? SIM
FOTO DA ETIQUETA DE VALIDADE DO EXTINTOR	EXTINTOR
	

QUANTIDADE DE EXTINTOR

1

FOTO DO HORIMETRO



03- ATENDIMENTO

POSSUI TELEMETRIA?

SIM

PAINEL FICA LIGADO OU DESLIGADO QUANDO O GERADOR NÃO ESTA SENDO USADO?

DESLIGADO

SE SIM, FOTO



IDENTIFICAÇÃO DO PATRIMÔNIO

TELE01717

ETIQUETA DE MANUTENÇÃO PREVENTIVA



FOTO IDENTIFICAÇÃO DO PATRIMONIO



04- PAINEL

**INTEGRIDADE DO PAINEL**

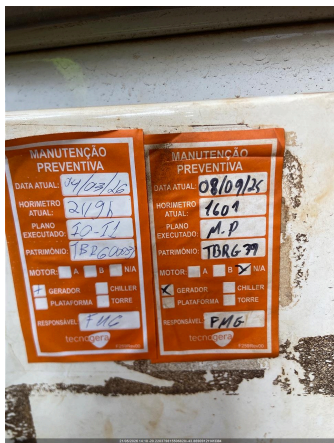
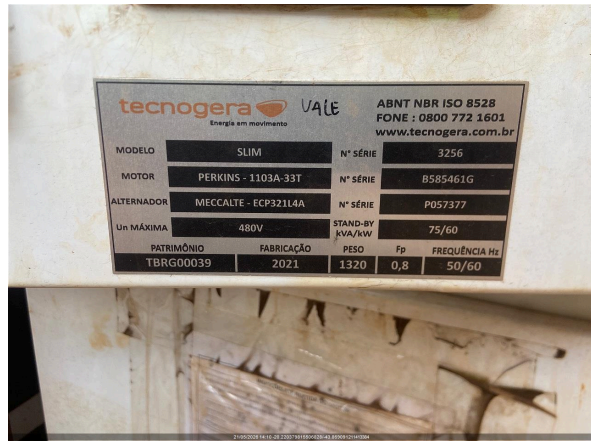
VERIFICAR LISTA DE PROTEÇÃO PADRÃO  
OK

SE NECESSÁRIO AJUSTE, QUAL ITEM

SE NÃO POSSIVEL VERIFICAR, JUSTIFIQUE

VERIFICAR SE EXISTEM ADAPTAÇÕES INCORRETAS  
NÃO POSSUI

SE NOK, FOTO

Nº DE SERIE DO CONTROLADOR (MÓDULO)

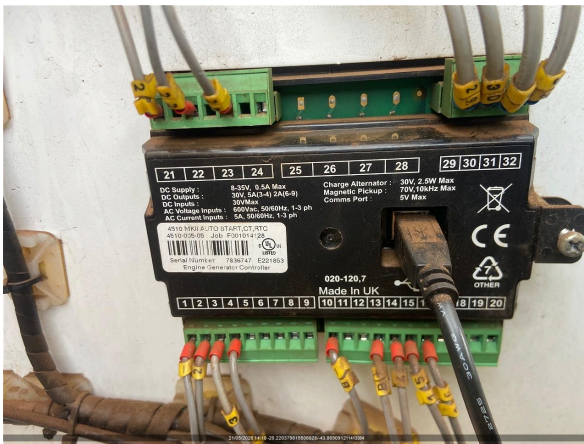
**05- MOTOR**

NÍVEL DE ÓLEO LUBRIFICANTE  
OK

HÁ VAZAMENTO DE OLEO?  
NÃO

SE SIM, FOTO

VERIFICAR CONDIÇÕES DE ABRAÇADEIRAS NO MOTOR  
OK

SE NOK, FOTO

FOTO

**06- BATERIA**

CONDIÇÕES DO SUPORTE E FIXAÇÃO DAS BATERIAS  
OK

SE NOK, FOTO

CONDIÇÃO DOS TERMINAIS DAS BATERIAS  
OK

SE NOK, FOTO

TERMINAIS DA BATERIA LIVRE DE OXIDAÇÃO  
SIM

SE NOK, FOTO

VERIFICAR SE EXISTEM ADAPTAÇÕES INCORRETAS  
NÃO POSSUI

SE NOK, FOTO

POSSUI CARREGADOR DE BATERIA?

SIM

MODELO DO CARREGADOR DE BATERIA



TENSÃO DE ENTRADA (ALIMENTAÇÃO) E SAÍDA DO CARREGADOR (VOLTS)

Não está sendo utilizado

#### 07- RADIADOR

CONDIÇÕES DO RADIADOR

OK

HÁ VAZAMENTOS NO RADIADOR?

NÃO

SE NOK, FOTO

NÍVEL DO FLUIDO DO RADIADOR ESTA ACEITÁVEL?

SIM

GERADOR POSSUI INTERCOOLER?

NÃO

INTEGRIDADE DE MANGUEIRAS DO INTERCOOLER

FOTO

#### 08- DIESEL

EQUIPAMENTO COM TANQUE

INTERNO

EQUIPAMENTO POSSUI AVARIA?

SE SIM, FOTO

POSSUI MARCADOR DE NÍVEL DE COMBUSTIVEL?

NÍVEL DE ÓLEO DIESEL (%)

50,00

CONDIÇÕES DE CONEXÕES E ABRAÇADEIRAS DE ABASTECIMENTO

OK

HÁ VAZAMENTO DE OLEO?

NÃO

SE SIM, FOTO

BACIA DE CONTENÇÃO

POSSUI

BACIA COM TAMPÃO DE DRENO?

SIM

SE NOK, INFORME A MEDIDA NECESSÁRIA

Ok

#### 09- CORRETIVA

SINTOMAS DO GERADOR

Cliente alegou que a bateria e

CAUSA RAIZ

...

SOLUÇÃO APLICADA

Ao chegar ao equipamento, o me

GRAU DE DIFICULDADE

FÁCIL

MODOS DE OPERAÇÃO

MANUAL

#### 10- OBSERVAÇÃO

COMUNICAÇÃO DO MODEM DE TELEMETRIA

OK

OBSERVAÇÃO TELEMETRIA

Ok

SE TELEMETRIA NOK, FOI SOLICITADO SUPORTE REMOTO, O QUE FOI FEITO?

OBSERVAÇÕES

RESPONSÁVEL POR ACOMPANHAR A CORRETIVA NO CLIENTE

CONTATO DO RESPONSÁVEL PELO ACOMPANHAMENTO DO ATENDIMENTO CORRETIVO

FOTO



FOTO

**11- NEAR MISS**

NEAR MISS  
SEM REPORTE DE NEAR MISS

AÇÃO EFETUADA:

FOTO