



CLIENTE		
NOME	RAZÃO SOCIAL	
EMAIL	OBSERVAÇÃO	
LOCAL		
NOME TECNOGERA - LOCAÇÃO E TRANSFORMAÇÃO DE ENERGIA SA	ENDEREÇO	
ATIVO		
NOME	MARCA	
MODELO	PATRIMÔNIO / NÚMERO DE SÉRIE /	
01- APT		
DATA E HORA DE INÍCIO 11/05/2026 11:30:00	PRINCIPAIS ETAPAS DA TAREFA VISITA TÉCNICA - ACOMPANHAMENTO	EPIS NECESSÁRIOS ÓCULOS, PROTETOR AURICULAR, BOTA, LUVAS, NR10, CAPACETE
PERIGOS EXISTENTES E/OU POTENCIAIS CHOQUE ELÉTRICO, PRENSAMENTO DE MEMBROS, QUEIMADURAS	MEDIDAS PARA CONTROLAR PERIGOS E RISCOS ATENÇÃO NAS ATIVIDADES, USO CORRETO DOS EPIS	
02- SEGURANÇA		
POSSUI KIT MITIGAÇÃO? SIM	KIT MITIGAÇÃO 	QUANTIDADE DE KIT MITIGAÇÃO 1
POSSUI EXTINTOR? SIM	EXTINTOR 	QUANTIDADE DE EXTINTOR 1
03- ATENDIMENTO		

O GERADOR ESTA EM UM HOSPITAL? (CLIENTE CRÍTICO) N.A	IDENTIFICAÇÃO DO PATRIMÔNIO TELE01948	POSSUI TELEMETRIA? SIM
ETIQUETA DE MANUTENÇÃO PREVENTIVA 	SE SIM, FOTO 	FOTO DO HORIMETRO 

04- PAINEL

INTEGRIDADE DO PAINEL 	VERIFICAR LISTA DE PROTEÇÃO PADRÃO OK	FOI REALIZADO TESTE COM CARGA? NÃO
---	---	--

É OBRIGATORIO REALIZAR TESTE COM CARGA, O CLIENTE NÃO PERMITIU O TESTE? APENAS COM AGENDAMENTO	VERIFICAR SE EXISTEM ADAPTAÇÕES INCORRETAS NÃO POSSUI	VERIFICAR SE EXISTEM ADAPTAÇÕES INCORRETAS NÃO POSSUI
---	---	---

Nº DE SERIE DO CONTROLADOR (MÓDULO) 	PARÂMETRO DA PRESSÃO DE ÓLEO HABILITADO 	FOTO DO CONTROLADOR COM O VALOR DE TENSÃO DA BATERIA 
--	---	--

VEDAÇÃO DAS PORTAS OK	PORTA POSSUI AMORTECEDOR? NÃO	O MODELO DO CONTROLADOR É SGC120? NÃO
---------------------------------	---	---

05- DIESEL

EQUIPAMENTO COM TANQUE INTERNO	POSSUI MARCADOR DE NÍVEL DE COMBUSTIVEL? SIM	NÍVEL DE ÓLEO DIESEL (%) 70
CONDIÇÕES DE CONEXÕES E ABRAÇADEIRAS DE ABASTECIMENTO OK	HÁ VAZAMENTO DE ÓLEO? NÃO	TAMPA DO TANQUE DE COMBUSTIVEL OK

REALIZADA A AVALIAÇÃO INTERNA DO TANQUE?
NOK

BACIA DE CONTENÇÃO
NÃO POSSUI

FOTO DO TANQUE INTERNO (DENTRO)



FOTO DO TAMPÃO DE DRENO DA BACIA DE CONTENÇÃO



06- MOTOR

Nº DE SERIE DO MOTOR



NÍVEL DE ÓLEO LUBRIFICANTE
OK

HÁ VAZAMENTO DE OLEO?
NÃO

VERIFICAR CONDIÇÕES DE ABRAÇADEIRAS NO MOTOR
OK

FOTO ESCALA RINGELMANN



07- BATERIA

CONDIÇÕES DO SUPORTE E FIXAÇÃO DAS BATERIAS
OK

CONDIÇÃO DOS TERMINAIS DAS BATERIAS
OK

TERMINAIS DA BATERIA LIVRE DE OXIDAÇÃO
SIM

VERIFICAR SE EXISTEM ADAPTAÇÕES INCORRETAS
NÃO POSSUI

POSSUI CARREGADOR DE BATERIA?
SIM

MODELO DO CARREGADOR DE BATERIA



TENSÃO DE ENTRADA (ALIMENTAÇÃO)E SAÍDA DO CARREGADOR (VOLTS)

28V

08- RADIADOR

CONDIÇÕES DO RADIADOR
OK

HÁ VAZAMENTOS NO RADIADOR?
NÃO

SE NOK, FOTO



NÍVEL DO FLUIDO DO RADIADOR ESTA ACEITÁVEL?
SIM

GERADOR POSSUI INTERCOOLER?
SIM

INTEGRIDADE DE MANGUEIRAS DO INTERCOOLER
CONFORME

09- CABOS

CONEXÃO DOS CABOS NO GERADOR

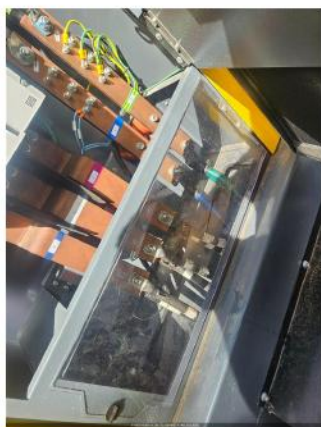

10- INVENTARIO

FOTO IDENTIFICAÇÃO DO PATRIMONIO**FOTO FRONTAL****FOTO LATERAL DIREITA****FOTO LATERAL ESQUERDA****FOTO TRASEIRA****CONDIÇÕES DE LIMPEZA**

LIMPO

CONDIÇÕES DOS ADESIVOS

BOM

EQUIPAMENTO POSSUI AVARIA?

NÃO

11- ACESSORIOS**BACIA DE CONTENÇÃO**

NÃO POSSUI

QUADRO

NÃO POSSUI

CONTÊNER

NÃO POSSUI

CARRETA REBOQUE

NÃO POSSUI

TRANSFORMADOR

NÃO POSSUI

12- OBSERVAÇÃO**OBSERVAÇÕES**

REALIZADO A VISITA TÉCNICA MENSAL. VERIFICADO A INTEGRIDADE DO PAINEL E CONTROLADOR, NÍVEIS DE OLEO E AGUA DO ARREFECIMENTO. MÁQUINA OPERANDO EM 480V HÁ 60HZ, NÃO APRESENTOU NENHUMA FALHA DURANTE O TESTE. MÁQUINA OPERANDO EM MODO AUTOMÁTICO.

12- TELEMETRIA**COMUNICAÇÃO DO MODEM DE TELEMETRIA**

OK

OBSERVAÇÃO TELEMETRIA

COMUNICAÇÃO OK

FOTO**13- NEAR MISS**

VISITA TÉCNICA - ACOMPANHAMENT LUAN

11/05/2026 11:42:17

01



RESPONSÁVEL ENG EDUARDO

11/05/2026 15:02:21

01



RESPONSÁVEL

11/05/2026 15:02:21

