

F270 - DESINSTALAÇÃO GMG_REV00

CLIENTE	
NOME	RAZÃO SOCIAL
EMAIL	OBSERVAÇÃO
LOCAL	
NOME TECNOGERA - LOCACAO E TRANSFORMACAO DE ENERGIA SA	ENDEREÇO
ATIVO	
NOME	MARCA
MODELO	PATRIMÔNIO / NÚMERO DE SÉRIE
01- APT	
DATA E HORA DE INICIO 06/05/2026 15:16:00	PRINCIPAIS ETAPAS DA TAREFA Abrir porta, soltar cabos, fec
EPIS NECESSÁRIOS Capacete, luvas, botas, protet	PERIGOS EXISTENTES E/OU POTENCIAIS Queda do mesmo nível, risco er
MEDIDAS PARA CONTROLAR PERIGOS E RISCOS Andar em locais seguros, mante	
02- SEGURANÇA	
POSSUI KIT MITIGAÇÃO? NÃO	KIT MITIGAÇÃO
QUANTIDADE DE KIT MITIGAÇÃO	POSSUI EXTINTOR? NÃO
EXTINTOR	QUANTIDADE DE EXTINTOR
03- GERADOR	
HORIMETRO ATUAL 239,00	INTEGRIDADE E ORGANIZAÇÃO DO PAINEL DE COMANDO OK
QUAIS OS PROBLEMAS IDENTIFICADOS NO PAINEL?	Nº DE SERIE DO CONTROLADOR (MÓDULO)
	



<p>POSSUI TELEMETRIA? SIM</p>	<p>SE SIM, FOTO</p> 
<p>NÍVEL DE ÓLEO LUBRIFICANTE OK</p>	<p>HÁ VAZAMENTO DE OLEO? NÃO</p>
<p>SE SIM, FOTO</p>	<p>IDENTIFICAÇÃO DO PATRIMÔNIO TELE01224</p>
<p>NÍVEL DE ÓLEO DIESEL (%) (SÓ DESINSTALAR SE ABAIXO DE 10%) 0</p>	<p>INTEGRIDADE DAS CORREIAS OK</p>
<p>BATERIAS CARREGADA</p>	<p>FOTO DA BATERIA</p> 
<p>POSSUI CARREGADOR DE BATERIA? SIM</p>	<p>MODELO DO CARREGADOR DE BATERIA</p> 
<p>CONDIÇÕES DO SUPORTE E FIXAÇÃO DAS BATERIAS OK</p>	<p>SE NOK, FOTO</p>
<p>CONDIÇÃO DOS TERMINAIS DAS BATERIAS OK</p>	<p>SE NOK, FOTO</p>
<p>NÍVEL DO FLUIDO DO RADIADOR ESTA ACEITÁVEL? SIM</p>	<p>HÁ VAZAMENTOS NO RADIADOR? NÃO</p>

FOTO DO HORIMETRO

CERTIFICO QUE A BACIA DE CONTENÇÃO DO TANQUE(INTERNO/EXTERNO) ESTÁ COM DRENO FECHADO E BUJÃO FIXADO.
N/A

04- CABOS

INSTALAÇÃO POSSUI CABOS? NÃO	MODELO E METRAGEM DO CABO - 1 EX: CABO 35MM X 3M - BAIXA
QUANTIDADE DOS CABOS - 1 0	MODELO E METRAGEM DO CABO - 2 EX: CABO 35MM X 3M - BAIXA
QUANTIDADE DOS CABOS - 2 0	MODELO E METRAGEM DO CABO - 3 EX: CABO 35MM X 3M - BAIXA
FOTO	QUANTIDADE DOS CABOS - 3 0
MODELO E METRAGEM DO CABO - 4 EX: CABO 35MM X 3M - BAIXA	QUANTIDADE DOS CABOS - 4 0
FORAM INSTALADOS CABOS DE MÉDIA TENSÃO? NÃO	MODELO E METRAGEM DO CABO - 1 EX: CABO 120MM X 100M 8.7/15KV - MEDIA
QUANTIDADE DOS CABOS - 1 0	MODELO E METRAGEM DO CABO - 2 EX: CABO 120MM X 100M 8.7/15KV - MEDIA
QUANTIDADE DOS CABOS - 2 0	MODELO E METRAGEM DO CABO - 3 EX: CABO 120MM X 100M 8.7/15KV - MEDIA
QUANTIDADE DOS CABOS - 3 0	MODELO E METRAGEM DO CABO - 4 EX: CABO 120MM X 100M 8.7/15KV - MEDIA
QUANTIDADE DOS CABOS - 4 0	FOI IDENTIFICADA ALGUMA AVARIA NOS CABOS?
FOTO GERAL DOS CABOS	FIÇARAM CABOS SOB RESPONSABILIDADE DO CLIENTE?
SE SIM, DETALHAMENTO	

05- INVENTARIO**FOTO FRONTAL****FOTO LATERAL ESQUERDA**

FOTO TRASEIRA



FOTO LATERAL DIREITA



Nº DE SERIE DO MOTOR

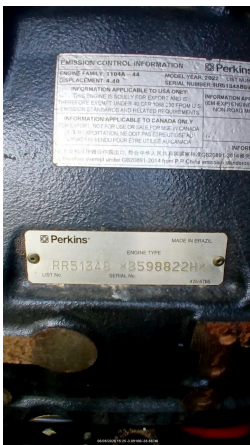

Nº DE SERIE DO ALTERNADOR



FOTO IDENTIFICAÇÃO DO PATRIMONIO



06- ACESSORIOS

FOTO IDENTIFICAÇÃO DO PATRIMONIO

FOTO IDENTIFICAÇÃO DO PATRIMONIO

FOTO IDENTIFICAÇÃO DO PATRIMONIO

FOTO IDENTIFICAÇÃO DO PATRIMONIO

FOTO IDENTIFICAÇÃO DO PATRIMONIO

FOTO IDENTIFICAÇÃO DO PATRIMONIO

TRANSFORMADOR
NÃO POSSUI

FOTO FRONTAL

FOTO LATERAL ESQUERDA

FOTO TRASEIRA

FOTO LATERAL DIREITA

TENSÃO

BACIA DE CONTENÇÃO NÃO POSSUI	BACIA COM TAMPÃO DE DRENO?
FOTO FRONTAL	FOTO LATERAL ESQUERDA
FOTO LATERAL ESQUERDA	FOTO TRASEIRA
FOTO LATERAL DIREITA	BANCO DE CARGA NÃO POSSUI
FOTO FRONTAL	FOTO LATERAL ESQUERDA
FOTO LATERAL ESQUERDA	FOTO TRASEIRA
FOTO LATERAL DIREITA	QUADRO NÃO POSSUI
FOTO FRONTAL	FOTO LATERAL ESQUERDA
FOTO TRASEIRA	FOTO LATERAL DIREITA
CONTÊINER NÃO POSSUI	FOTO FRONTAL
FOTO LATERAL ESQUERDA	FOTO TRASEIRA
FOTO LATERAL DIREITA	CARRETA REBOQUE NÃO POSSUI
FOTO FRONTAL	FOTO LATERAL ESQUERDA
FOTO TRASEIRA	FOTO LATERAL DIREITA

07- CHAVES

FOI RECOLHIDA A CHAVE DO GERADOR?
NÃO

08- OBSERVAÇÕES

FOTO



FOTO



OBSERVAÇÕES

NOME DO RESPONSÁVEL DO CLIENTE
Genilson

CONTATO TELEFONICO DO RESPONSÁVEL
991540286,00

COMUNICAÇÃO DO MODEM DE TELEMETRIA
OK

OBSERVAÇÃO TELEMETRIA

SE TELEMETRIA NOK, FOI SOLICITADO SUPORTE REMOTO, O QUE FOI FEITO?

09- NEAR MISS

FOTO	NEAR MISS SEM REPORTE DE NEAR MISS
AÇÃO EFETUADA:	