

CLIENTE	
NOME	RAZÃO SOCIAL
EMAIL	OBSERVAÇÃO
LOCAL	
NOME TECNOGERA - LOCAÇÃO E TRANSFORMAÇÃO DE ENERGIA SA	ENDEREÇO
ATIVO	
NOME	MARCA
MODELO	PATRIMÔNIO / NÚMERO DE SÉRIE
01- APT	
DATA E HORA DE INÍCIO 05/05/2026 16:56:00	PRINCIPAIS ETAPAS DA TAREFA Inspeção Gerador Verificar ní
EPIS NECESSÁRIOS -Capacete -Óculos de proteção	PERIGOS EXISTENTES E/OU POTENCIAIS -Prensamento de membros -Choq
MEDIDAS PARA CONTROLAR PERIGOS E RISCOS Atenção na atividade Desliga	
02- SEGURANÇA	
POSSUI KIT MITIGAÇÃO? NÃO	KIT MITIGAÇÃO
QUANTIDADE DE KIT MITIGAÇÃO	POSSUI EXTINTOR? SIM
FOTO DA ETIQUETA DE VALIDADE DO EXTINTOR	EXTINTOR
	

QUANTIDADE DE EXTINTOR

1

FOTO DO HORIMETRO



### 03- ATENDIMENTO

POSSUI TELEMETRIA?

SIM

PAINEL FICA LIGADO OU DESLIGADO QUANDO O GERADOR NÃO ESTA SENDO USADO?

LIGADO

SE SIM, FOTO



IDENTIFICAÇÃO DO PATRIMÔNIO

TELE01378

ETIQUETA DE MANUTENÇÃO PREVENTIVA



FOTO IDENTIFICAÇÃO DO PATRIMONIO



### 04- PAINEL

**INTEGRIDADE DO PAINEL**

VERIFICAR LISTA DE PROTEÇÃO PADRÃO  
OK

SE NECESSÁRIO AJUSTE, QUAL ITEM

SE NÃO POSSIVEL VERIFICAR, JUSTIFIQUE

VERIFICAR SE EXISTEM ADAPTAÇÕES INCORRETAS  
NÃO POSSUI

SE NOK, FOTO

Nº DE SERIE DO CONTROLADOR (MÓDULO)

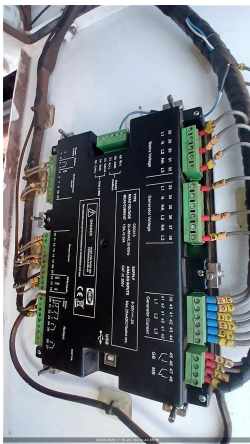
**05- MOTOR**

NÍVEL DE ÓLEO LUBRIFICANTE  
OK

HÁ VAZAMENTO DE OLEO?  
NÃO

SE SIM, FOTO

VERIFICAR CONDIÇÕES DE ABRAÇADEIRAS NO MOTOR  
OK

SE NOK, FOTO

FOTO

**06- BATERIA**

CONDIÇÕES DO SUPORTE E FIXAÇÃO DAS BATERIAS  
OK

SE NOK, FOTO

CONDIÇÃO DOS TERMINAIS DAS BATERIAS  
OK

SE NOK, FOTO

TERMINAIS DA BATERIA LIVRE DE OXIDAÇÃO  
SIM

SE NOK, FOTO

VERIFICAR SE EXISTEM ADAPTAÇÕES INCORRETAS  
NÃO POSSUI

SE NOK, FOTO

POSSUI CARREGADOR DE BATERIA?  
SIM

MODELO DO CARREGADOR DE BATERIA

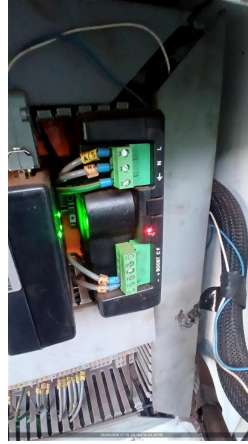

TENSÃO DE ENTRADA (ALIMENTAÇÃO) E SAÍDA DO CARREGADOR (VOLTS)  
220v 13,7v

#### 07- RADIADOR

CONDIÇÕES DO RADIADOR  
OK

HÁ VAZAMENTOS NO RADIADOR?  
NÃO

SE NOK, FOTO

NÍVEL DO FLUIDO DO RADIADOR ESTA ACEITÁVEL?  
SIM

GERADOR POSSUI INTERCOOLER?  
NÃO

INTEGRIDADE DE MANGUEIRAS DO INTERCOOLER

FOTO

#### 08- DIESEL

EQUIPAMENTO COM TANQUE  
INTERNO

EQUIPAMENTO POSSUI AVARIA?

SE SIM, FOTO

POSSUI MARCADOR DE NÍVEL DE COMBUSTIVEL?

NÍVEL DE ÓLEO DIESEL (%)  
78,00

CONDIÇÕES DE CONEXÕES E ABRAÇADEIRAS DE ABASTECIMENTO  
OK

HÁ VAZAMENTO DE OLEO?  
NÃO

SE SIM, FOTO

BACIA DE CONTENÇÃO  
NÃO POSSUI

BACIA COM TAMPÃO DE DRENO?

SE NOK, INFORME A MEDIDA NECESSÁRIA

#### 09- CORRETIVA

SINTOMAS DO GERADOR  
Controlador com dificuldade de

CAUSA RAIZ  
Força excessiva para acionar o

SOLUÇÃO APLICADA  
Foi realizado a troca da caren

GRAU DE DIFICULDADE  
FÁCIL

MODOS DE OPERAÇÃO  
AUTOMÁTICO

#### 10- OBSERVAÇÃO

COMUNICAÇÃO DO MODEM DE TELEMETRIA  
OK

OBSERVAÇÃO TELEMETRIA  
Ok

SE TELEMETRIA NOK, FOI SOLICITADO SUPORTE REMOTO, O QUE FOI FEITO?

OBSERVAÇÕES  
Realizado verificação dos nive

RESPONSÁVEL POR ACOMPANHAR A CORRETIVA NO CLIENTE  
Monique

CONTATO DO RESPONSÁVEL PELO ACOMPANHAMENTO DO ATENDIMENTO  
CORRETIVO  
31997163615

FOTO



FOTO



**11- NEAR MISS**

NEAR MISS  
SEM REPORTE DE NEAR MISS

AÇÃO EFETUADA:

FOTO