

CLIENTE	
NOME	RAZÃO SOCIAL
EMAIL	OBSERVAÇÃO
LOCAL	
NOME TECNOGERA - LOCAÇÃO E TRANSFORMAÇÃO DE ENERGIA SA	ENDEREÇO
ATIVO	
NOME	MARCA
MODELO	PATRIMÔNIO / NÚMERO DE SÉRIE
01- APT	
DATA E HORA DE INICIO 30/03/2026 08:25:00	PRINCIPAIS ETAPAS DA TAREFA Entrega de material
EPIS NECESSÁRIOS Botas, Blusa, Calça, Protetor,	PERIGOS EXISTENTES E/OU POTENCIAIS Choque elétrico
MEDIDAS PARA CONTROLAR PERIGOS E RISCOS O Uso dos IPI Necessários	
02- SEGURANÇA	
POSSUI KIT MITIGAÇÃO? NÃO	KIT MITIGAÇÃO
QUANTIDADE DE KIT MITIGAÇÃO	POSSUI EXTINTOR? NÃO
FOTO DA ETIQUETA DE VALIDADE DO EXTINTOR	EXTINTOR
QUANTIDADE DE EXTINTOR	
03- ATENDIMENTO	
AJUSTE DE HORIMETRO RUM ABS IGUAL AO OPERATION	POSSUI TELEMETRIA? SIM
	

FOTO DA TELEMETRIA



ETIQUETA DE MANUTENÇÃO PREVENTIVA

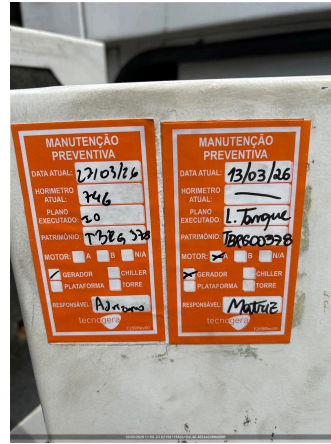

IDENTIFICAÇÃO DO PATRIMÔNIO
TELE 01482

FOTO DO HORIMETRO



HORIMETRO ATUAL
746,00

CONFERIR SE A TENSÃO DO CLIENTE É A MESMA DO GERADOR E QTA
OK

VERIFICAÇÃO DO FASEAMENTO DA REDE ANTES DA INSTALAÇÃO?
OK

04- INSTALAÇÃO

NIVELAMENTO DOS EQUIPAMENTOS
OK

ATERRAMENTO NO QUADRO DO CLIENTE
OK

CERTIFICO QUE O SISTEMA DE EXAUSTÃO ESTÁ ADEQUADAMENTE INSTALADO, E DIRECIONADO PARA FORA DA AREA DE INSTALAÇÃO
SIM

CERTIFICO QUE É POSSÍVEL ABRIR TODAS AS PORTAS DO EQUIPAMENTO
SIM

CERTIFICO QUE O LOCAL ATENDE AOS REQUISITOS DE ESPAÇO E VENTILAÇÃO ADEQUADOS
SIM

05- GERADOR

TENSÃO
220V

REAPERTO E DISTANCIAMENTO DE CABOS E TERMINAIS DA BASETA
OK

REGULAGEM DO TRIP DO RELÊ INTEGRADO O DISJUNTOR DE ACORDO COM A TENSÃO
SIM

INTEGRIDADE E ORGANIZAÇÃO DO PAINEL DE COMANDO
OK

QUAIS OS PROBLEMAS IDENTIFICADOS NO PAINEL?

Nº DE SERIE DO CONTROLADOR (MÓDULO)

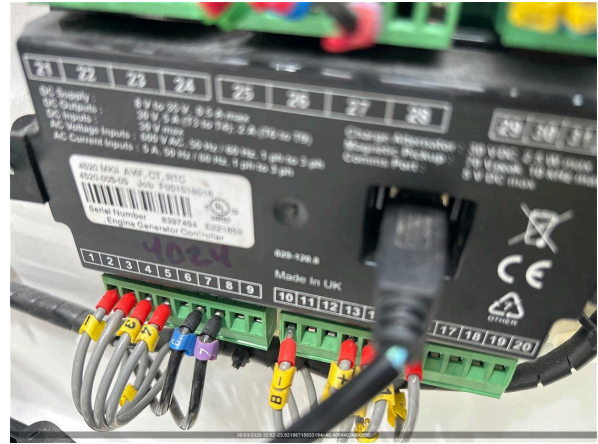

PARALELISMO/SINCRONISMO
OK

FIGURAM PORTAS ABERTAS E CONTROLADORES EXPOSTOS AO TEMPO?
NÃO

SE SIM, FOTO

GERADOR POSSUI INTERCOOLER?
NÃO

INTEGRIDADE DE MANGUEIRAS DO INTERCOOLER

NÍVEL DE ÓLEO LUBRIFICANTE
OK

HÁ VAZAMENTO DE ÓLEO?
NÃO

SE SIM, FOTO

INTEGRIDADE DAS CORREIAS
OK

SE NOK, FOTO

FOTO DA BATERIA



FOTO DA DATA DE FABRICAÇÃO E VALIDADE DA BATERIA



VERIFIQUEI A CARGA DAS BATERIAS
SIM

POSSUI CARREGADOR DE BATERIA?
SIM

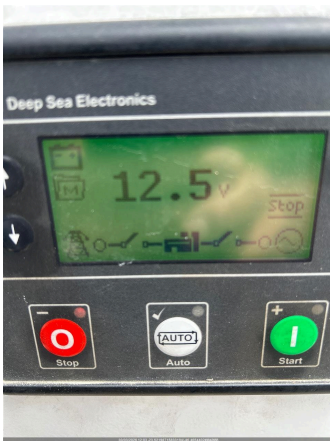
MODELO DO CARREGADOR DE BATERIA



CONDIÇÕES DO SUPORTE E FIXAÇÃO DAS BATERIAS
OK

SE NOK, FOTO

CONDIÇÃO DOS TERMINAIS DAS BATERIAS
OK

SE NOK, FOTO	NÍVEL DO FLUIDO DO RADIADOR ESTA ACEITÁVEL? SIM
HÁ VAZAMENTOS NO RADIADOR? NÃO	VERIFIQUEI CORRETAMENTE O SISTEMA DE RESFRIAMENTO DO GERADOR, INCLUIDO BOMBAS D'AGUA SIM
REAPERTO E TORQUEAMENTO DE PARAFUSOS DE BARRAMENTO E FINALIZAR COM MARCAÇÃO	CERTIFICO QUE A BACIA DE CONTENÇÃO DO TANQUE (INTERNO/EXTERNO) ESTÁ COM DRENO FECHADO E BUJÃO FIXADO. OK

06- CABOS

INSTALAÇÃO POSSUI CABOS? SIM	MODELO E METRAGEM DO CABO - 1 EX: CABO 35MM X 3M - BAIXA Sim
QUANTIDADE DOS CABOS - 1 0	MODELO E METRAGEM DO CABO - 2 EX: CABO 35MM X 3M - BAIXA 12.5m x120mm
QUANTIDADE DOS CABOS - 2 0	MODELO E METRAGEM DO CABO - 3 EX: CABO 35MM X 3M - BAIXA 3mX120mm
QUANTIDADE DOS CABOS - 3 0,00	MODELO E METRAGEM DO CABO - 4 EX: CABO 35MM X 3M - BAIXA Ok
QUANTIDADE DOS CABOS - 4 0,00	FORAM INSTALADOS CABOS DE MÉDIA TENSÃO? NÃO
MODELO E METRAGEM DO CABO - 1 EX: CABO 120MM X 100M 8.7/15KV - MEDIA	QUANTIDADE DOS CABOS - 1 0
MODELO E METRAGEM DO CABO - 2 EX: CABO 120MM X 100M 8.7/15KV - MEDIA	QUANTIDADE DOS CABOS - 2 0
MODELO E METRAGEM DO CABO - 3 EX: CABO 120MM X 100M 8.7/15KV - MEDIA	QUANTIDADE DOS CABOS - 3 0
MODELO E METRAGEM DO CABO - 4 EX: CABO 120MM X 100M 8.7/15KV - MEDIA	QUANTIDADE DOS CABOS - 4 0

CONEXÃO DOS CABOS NO GERADOR

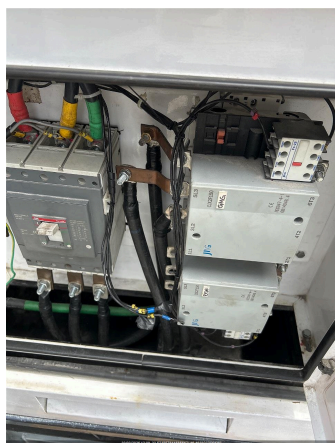

CONEXÃO DOS CABOS NO QUADRO DO CLIENTE



FOTO GERAL DOS CABOS

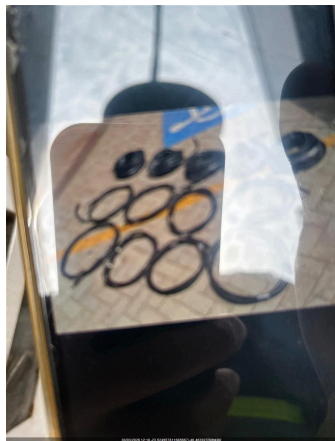

FIGURAM PONTAS E EMENDAS DE CABOS EXPOSTAS NÃO

NECESSIDADE DE PROTEÇÕES PARA PESSOAS? (PASSA CABOS, CANAFLEX) NÃO

SE SIM, DETALHAMENTO

ENTRADA DOS CABOS NO QUADRO DO CLIENTE POSSIBILITA FECHAR A PORTA? SIM

SOBRARAM CABOS DA INSTALAÇÃO? NÃO

SE SIM, DETALHAMENTO	FOI IDENTIFICADA ALGUMA AVARIA NOS CABOS? NÃO
FOTO	FOTO
FOTO	

07- DIESEL

FOTO IDENTIFICAÇÃO DO PATRIMONIO	EQUIPAMENTO COM TANQUE INTERNO
EQUIPAMENTO POSSUI AVARIA?	SE SIM, FOTO
POSSUI MARCADOR DE NÍVEL DE COMBUSTIVEL? NÃO	NÍVEL DE ÓLEO DIESEL (%) 20,00
CONDIÇÕES DAS MANGUEIRAS DE ABASTECIMENTO	CONDIÇÕES DE CONEXÕES E ABRAÇADEIRAS DE ABASTECIMENTO
HÁ VAZAMENTO DE OLEO? NÃO	SE SIM, FOTO
TAMPA DO TANQUE DE COMBUSTIVEL OK	BACIA DE CONTENÇÃO NÃO POSSUI
BACIA COM TAMPÃO DE DRENO?	SE NOK, INFORME A MEDIDA NECESSÁRIA
FOTO FRONTAL	FOTO LATERAL DIREITA
FOTO LATERAL ESQUERDA	FOTO TRASEIRA
CONDIÇÕES DE LIMPEZA	FOTO DAS CONEXÕES 

08- INVENTARIO



FOTO IDENTIFICAÇÃO DO PATRIMONIO 	FOTO FRONTAL 
--	--

FOTO LATERAL ESQUERDA



FOTO TRASEIRA



FOTO LATERAL DIREITA



Nº DE SERIE DO MOTOR



Nº DE SERIE DO ALTERNADOR



09- ACESSORIOS

FOTO IDENTIFICAÇÃO DO PATRIMONIO

FOTO IDENTIFICAÇÃO DO PATRIMONIO

FOTO IDENTIFICAÇÃO DO PATRIMONIO

FOTO IDENTIFICAÇÃO DO PATRIMONIO

FOTO IDENTIFICAÇÃO DO PATRIMONIO

FOTO IDENTIFICAÇÃO DO PATRIMONIO

TRANSFORMADOR
NÃO POSSUI

FOTO FRONTAL

FOTO LATERAL ESQUERDA

FOTO TRASEIRA

FOTO LATERAL DIREITA

TENSÃO

BACIA DE CONTENÇÃO NÃO POSSUI	FOTO FRONTAL
FOTO LATERAL ESQUERDA	FOTO TRASEIRA
FOTO LATERAL DIREITA	BANCO DE CARGA NÃO POSSUI
FOTO FRONTAL	FOTO LATERAL ESQUERDA
FOTO TRASEIRA	FOTO LATERAL DIREITA
QUADRO NÃO POSSUI	FOTO FRONTAL
FOTO LATERAL ESQUERDA	FOTO TRASEIRA
FOTO LATERAL DIREITA	CONTÊINER NÃO POSSUI
FOTO FRONTAL	FOTO LATERAL ESQUERDA
FOTO TRASEIRA	FOTO LATERAL DIREITA
CARRETA REBOQUE NÃO POSSUI	FOTO FRONTAL
FOTO LATERAL ESQUERDA	FOTO TRASEIRA
FOTO LATERAL DIREITA	

10- TESTE

FREQUENCIA (HZ) (3% NOMINAL)	PRESSÃO DO ÓLEO (4,3 ATÉ 6,5) (BAR)
TEMPERATURA DO FLUIDO (70 ATÉ 98 °C)	BATERIA - 01BATERIA: (12,4 ATÉ 13,0 VDC) / 02BATERIA: (24,8 ATÉ 28,5 VDC)
LOAD SPEED (%)	TEMPERATURA AR INTERCOOLER (°C)
SEQUÊNCIA DE FASES ESTÁ CORRETA? (CARGAS TRIFÁSICAS FUNCIONAM?)	CORRENTE (A) (+/-7%NOMINAL) L1
CORRENTE (A) (+/-7%NOMINAL) L2	CORRENTE (A) (+/-7%NOMINAL) L3
TENSÃO (V) (+/-7%NOMINAL) L1-L2	TENSÃO (V) (+/-7%NOMINAL) L2-L3
TENSÃO (V) (+/-7%NOMINAL) L3-L1	PERMITIDO TESTE COM CARGA? NÃO
VERIFICAR SE PRÉ AQUECIMENTO ESTÁ EM BOM FUNCIONAMENTO	HÁ VAZAMENTO DE OLEO?
VERIFICAR RUIDOS DO MOTOR	VERIFICAR FOLGA DAS BORRACHAS DE ACOPLAMENTO DO ALTERNADOR
VIBRAÇÕES ANORMAIS	CERTIFICO QUE TESTEI OS DJUNTORES, PAINÉIS DE CONTROLE, MEDIDORES, E OUTROS COMPONENTES ELETRICOS SIM
QTA INSTALADO E FUNCIONANDO CORRETAMENTE? SIM	CERTIFICO QUE NÃO HÁ NENHUM TIPO DE ALARME NA ECU NÃO

VERIFIQUEI O FUNCIONAMENTO DO GERADOR COM OS DEMAIS EQUIPAMENTOS, QUE NÃO PODEM TER SEU FUNCIONAMENTO INTERROMPIDO
SIM

VERIFIQUEI AS CONEXÕES E VEDAÇÕES APÓS A INSTALAÇÃO



11- CHAVES

CHAVES DO GERADOR ENTREGUE PARA O CLIENTE?	NOME DO RESPONSÁVEL DO CLIENTE
CONTATO TELEFONICO DO RESPONSÁVEL 0	

12- OBSERVAÇÃO

FOTO 	FOTO 
OBSERVAÇÕES Foi feito a entrega do equipam	MODO DE OPERAÇÃO AUTOMÁTICO
CLIENTE INSTRUÍDO QUANTO A OPERAÇÃO DO EQUIPAMENTO, VERIFICAÇÃO DIÁRIA DO NÍVEL DE OLEO LUBRIFICANTE E LÍQUIDO DE ARREFECIMENTO E REPOSIÇÃO CASO NECESSÁRIO? SIM	JUSTIFIQUE
NOME DO RESPONSÁVEL DO CLIENTE	CONTATO TELEFONICO DO RESPONSÁVEL 11950947162,00
GARANTO QUE TODA A DOCUMENTAÇÃO TÉCNICA, MANUAIS DE OPERAÇÃO E REGISTRO DE MANUTENÇÃO ESTÃO DISPONÍVEIS E ATUALIZADOS SIM	COMUNICAÇÃO DO MODEM DE TELEMETRIA OK
OBSERVAÇÃO TELEMETRIA Operam normalmente	SE TELEMETRIA NOK, FOI SOLICITADO SUPORTE REMOTO, O QUE FOI FEITO?
FOI DADO TREINAMENTO DE OPERAÇÃO DO GERADOR? Não	NOME DA PESSOA QUE RECEBEU O TREINAMENTO

13- NEAR MISS

FOTO	NEAR MISS SEM REPORTE DE NEAR MISS
AÇÃO EFETUADA:	