

CLIENTE	
NOME	RAZÃO SOCIAL
EMAIL	OBSERVAÇÃO
LOCAL	
NOME TECNOGERA - LOCAÇÃO E TRANSFORMAÇÃO DE ENERGIA SA	ENDEREÇO
ATIVO	
NOME	MARCA
MODELO	PATRIMÔNIO / NÚMERO DE SÉRIE
01- APT	
DATA E HORA DE INICIO 10/03/2026 09:40:00	PRINCIPAIS ETAPAS DA TAREFA Troca do óleo e do filtro
EPIS NECESSÁRIOS Ok	PERIGOS EXISTENTES E/OU POTENCIAIS Não
MEDIDAS PARA CONTROLAR PERIGOS E RISCOS Ok	
02- SEGURANÇA	
POSSUI KIT MITIGAÇÃO? NÃO	KIT MITIGAÇÃO
QUANTIDADE DE KIT MITIGAÇÃO	POSSUI EXTINTOR? SIM
FOTO DA ETIQUETA DE VALIDADE DO EXTINTOR	EXTINTOR 

QUANTIDADE DE EXTINTOR

1

FOTO DO HORIMETRO



### 03- ATENDIMENTO

POSSUI TELEMETRIA?

SIM

PAINEL FICA LIGADO OU DESLIGADO QUANDO O GERADOR NÃO ESTA SENDO USADO?

DESLIGADO

SE SIM, FOTO

IDENTIFICAÇÃO DO PATRIMÔNIO

TBRG00252

ETIQUETA DE MANUTENÇÃO PREVENTIVA



FOTO IDENTIFICAÇÃO DO PATRIMONIO



### 04- PAINEL

INTEGRIDADE DO PAINEL

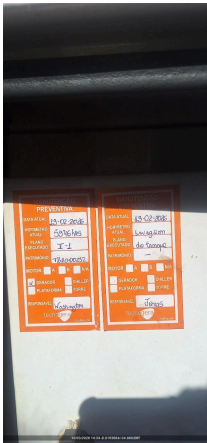

VERIFICAR LISTA DE PROTEÇÃO PADRÃO

OK

SE NECESSÁRIO AJUSTE, QUAL ITEM

SE NÃO POSSIVEL VERIFICAR, JUSTIFIQUE

VERIFICAR SE EXISTEM ADAPTAÇÕES INCORRETAS  
NÃO POSSUI

SE NOK, FOTO

Nº DE SERIE DO CONTROLADOR (MÓDULO)

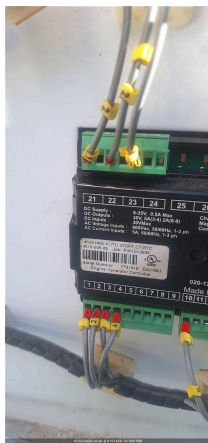

**05- MOTOR**

NÍVEL DE ÓLEO LUBRIFICANTE OK	HÁ VAZAMENTO DE OLEO? NÃO
SE SIM, FOTO	VERIFICAR CONDIÇÕES DE ABRAÇADEIRAS NO MOTOR OK
SE NOK, FOTO	FOTO

**06- BATERIA**

CONDIÇÕES DO SUPORTE E FIXAÇÃO DAS BATERIAS OK	SE NOK, FOTO
CONDIÇÃO DOS TERMINAIS DAS BATERIAS OK	SE NOK, FOTO
TERMINAIS DA BATERIA LIVRE DE OXIDAÇÃO SIM	SE NOK, FOTO
VERIFICAR SE EXISTEM ADAPTAÇÕES INCORRETAS NÃO POSSUI	SE NOK, FOTO
POSSUI CARREGADOR DE BATERIA? SIM	MODELO DO CARREGADOR DE BATERIA
TENSÃO DE ENTRADA (ALIMENTAÇÃO) E SAÍDA DO CARREGADOR (VOLTS)	

**07- RADIADOR**

CONDIÇÕES DO RADIADOR OK	HÁ VAZAMENTOS NO RADIADOR? NÃO
SE NOK, FOTO	NÍVEL DO FLUIDO DO RADIADOR ESTA ACEITÁVEL? SIM
GERADOR POSSUI INTERCOOLER? SIM	INTEGRIDADE DE MANGUEIRAS DO INTERCOOLER
FOTO	

**08- DIESEL**

EQUIPAMENTO COM TANQUE EXTERNO	EQUIPAMENTO POSSUI AVARIA? NÃO
SE SIM, FOTO	POSSUI MARCADOR DE NÍVEL DE COMBUSTIVEL?
NÍVEL DE ÓLEO DIESEL (%) 80,00	CONDIÇÕES DE CONEXÕES E ABRAÇADEIRAS DE ABASTECIMENTO OK
HÁ VAZAMENTO DE OLEO? NÃO	SE SIM, FOTO

BACIA DE CONTENÇÃO POSSUI	BACIA COM TAMPÃO DE DRENO? SIM
SE NOK, INFORME A MEDIDA NECESSÁRIA	
<b>09- CORRETIVA</b>	
SINTOMAS DO GERADOR Normal	CAUSA RAIZ Desarme de disjuntor interno d
SOLUÇÃO APLICADA Rearmar disjuntor	GRAU DE DIFICULDADE FÁCIL
MODO DE OPERAÇÃO MANUAL	
<b>10- OBSERVAÇÃO</b>	
COMUNICAÇÃO DO MODEM DE TELEMETRIA NÃO TEM TELEMETRIA	OBSERVAÇÃO TELEMETRIA
SE TELEMETRIA NOK, FOI SOLICITADO SUPORTE REMOTO, O QUE FOI FEITO?	OBSERVAÇÕES Nenhuma
RESPONSÁVEL POR ACOMPANHAR A CORRETIVA NO CLIENTE 01439675414	CONTATO DO RESPONSÁVEL PELO ACOMPANHAMENTO DO ATENDIMENTO CORRETIVO 13967081460
FOTO	FOTO 
<b>11- NEAR MISS</b>	
NEAR MISS VER E AGIR	AÇÃO EFETUADA: Acompanhando gerador
FOTO 