

<b>CLIENTE</b>		
<b>NOME</b>	<b>RAZÃO SOCIAL</b>	
<b>EMAIL</b>	<b>OBSERVAÇÃO</b>	
<b>LOCAL</b>		
<b>NOME</b> TECNOGERA - LOCAÇÃO E TRANSFORMAÇÃO DE ENERGIA SA	<b>ENDEREÇO</b>	
<b>ATIVO</b>		
<b>NOME</b>	<b>MARCA</b>	
<b>MODELO</b>	<b>PATRIMÔNIO / NÚMERO DE SÉRIE</b> /	
<b>01- APT</b>		
<b>DATA E HORA DE INICIO</b> 18/02/2026 13:33:00	<b>PRINCIPAIS ETAPAS DA TAREFA</b> SUBSTITUIÇÃO DOS FILTROS, ÓLEO LUBRIFICANTE E LIMPEZA E TESTE COM CARGA, TENSÃO DOS ALTERNADORES AC E DC FUNCIONAMENTO DA MÁQUINA E PARÂMETROS DE PROTEÇÕES.	<b>EPIS NECESSÁRIOS</b> FARDA, BOTA, ÓCULOS, CAPACETE, LUVAS E PROTETOR AURICULAR.
<b>PERIGOS EXISTENTES E/OU POTENCIAIS</b> CHOQUE ELÉTRICO, ERGONOMIA, BATIDA CONTRA, PENSAMENTO DE MEMBROS, ANIMAIS PEÇONHENTOS, PARTES QUENTES E QUEDA DE DIFERENTE E MESMO NÍVEL.	<b>MEDIDAS PARA CONTROLAR PERIGOS E RISCOS</b> USOS DOS EPIS E ATENÇÃO.	
<b>02- SEGURANÇA</b>		
<b>POSSUI KIT MITIGAÇÃO?</b> NÃO	<b>POSSUI EXTINTOR?</b> NÃO	<b>GERADOR DEVIDAMENTE ATERRADO?</b> SIM
<b>TENSÃO DO CLIENTE É A MESMA DO GERADOR/QTA?</b> SIM	<b>HÁ NECESSIDADE DE ELEVAR A BASE DO GERADOR?</b> NAO	
<b>03- ATENDIMENTO</b>		
<b>POSSUI TELEMETRIA?</b> SIM	<b>SE SIM, FOTO</b> 	<b>COMUNICAÇÃO DO MODEM DE TELEMETRIA</b> NOK

**PROBLEMA DE COMUNICAÇÃO FOI SOLUCIONADO? (CONTATAR O CCO PARA VALIDAÇÃO 65 9625-5532)**  
SIM ,NÃO TEM ÁREA

**IDENTIFICAÇÃO DO PATRIMÔNIO**

ELE01788

**ETIQUETA DE MANUTENÇÃO PREVENTIVA**



**FOTO DO HORIMETRO**



**04- INVENTARIO**

**FOTO FRONTAL**



**CONDIÇÕES DE LIMPEZA**

SUJO

**CONDIÇÕES DOS ADESIVOS**

BOM

**EQUIPAMENTO POSSUI AVARIA?**

NÃO

**FOTO IDENTIFICAÇÃO DO PATRIMONIO**



**05- PAINEL**

**INTEGRIDADE DO PAINEL**



**VERIFICAR LISTA DE PROTEÇÃO PADRÃO**  
OK

**VERIFICAR ULTIMOS ALARMES**



**PARÂMETRO DA PRESSÃO DE ÓLEO HABILITADO**



**VERIFICAR SE EXISTEM ADAPTAÇÕES INCORRETAS**  
NÃO POSSUI

**VERIFICAR BORNES DE CONEXÃO DO CONTROLADOR**  
OK

**VERIFICAR APERTO DE PARAFUSOS/BORNES**  
OK

**Nº DE SERIE DO CONTROLADOR (MÓDULO)**

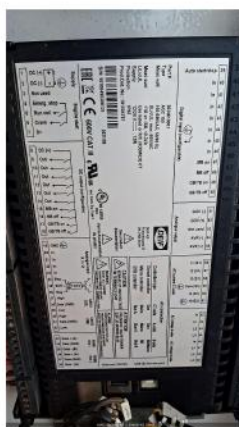

**VEDAÇÃO DAS PORTAS**  
OK

**PORTA POSSUI AMORTECEDOR?**  
NÃO

**LIMPAR OS PAINÉIS DE COMANDO**



**O MODELO DO CONTROLADOR É SGC120?**  
NÃO

**PARALELISMO/SINCRONISMO ATUANDO EM AUTOMÁTICO?**  
MANUAL

**06- CABOS**

**CONEXÃO DOS CABOS NO GERADOR**



**É POSSÍVEL ACESSAR O QUADRO DE CONEXÃO DOS CABOS DO CLIENTE?**  
SIM

**CONEXÃO DOS CABOS NO QUADRO DO CLIENTE**



**07- MOTOR**

**Nº DE SERIE DO MOTOR**



**NÍVEL DE ÓLEO LUBRIFICANTE**  
OK

**FOTO DA VARETA DE ÓLEO LUBRIFICANTE**



**HÁ VAZAMENTO DE ÓLEO?**  
NÃO

**VERIFICAR CONDIÇÕES DE ABRAÇADEIRAS NO MOTOR**  
OK

**FOI FEITO A REGULAGEM DE VALVULAS?**  
NÃO

**INTEGRIDADE DA BOMBA D'ÁGUA**  
OK

**INTEGRIDADE DAS CORREIAS**  
OK

**INTEGRIDADE DO ALTERNADOR DC**  
OK

**VERIFICAR FUNCIONAMENTO DA BOMBA DE COMBUSTÍVEL**  
OK

**O MOTOR APRESENTA VIBRAÇÕES ANORMAIS?**  
NÃO

**08- DIESEL**

**EQUIPAMENTO COM TANQUE**  
INTERNO

**POSSUI MARCADOR DE NÍVEL DE COMBUSTÍVEL?**  
SIM

**NÍVEL DE ÓLEO DIESEL (%)**  
100

**CONDIÇÕES DE CONEXÕES E ABRAÇADEIRAS DE ABASTECIMENTO**  
OK

**HÁ VAZAMENTO DE ÓLEO?**  
NÃO

**TAMPA DO TANQUE DE COMBUSTÍVEL**  
OK

**BACIA DE CONTENÇÃO**  
NÃO POSSUI

**FOTO DO TAMPÃO DE DRENO DA BACIA DE CONTENÇÃO**



**O MARCADOR DE NÍVEL POSSUI SENSOR DE TELEMETRIA?**  
NÃO

**09- RADIADOR**

<b>CONDIÇÕES DO RADIADOR</b> OK	<b>HÁ VAZAMENTOS NO RADIADOR?</b> NÃO	<b>COR DO LÍQUIDO DO RADIADOR</b> ROSA
<b>NÍVEL DO FLUIDO DO RADIADOR ESTA ACEITÁVEL?</b> SIM	<b>GERADOR POSSUI INTERCOOLER?</b> SIM	<b>INTEGRIDADE DE MANGUEIRAS DO INTERCOOLER</b> CONFORME
<b>INTEGRIDADE DA CORREIA DO VENTILADOR</b> OK	<b>FIXAÇÃO E INTEGRIDADE DOS TCS</b> OK	<b>REALIZADO TESTE NO ALTERNADOR?</b> NÃO
<b>REALIZADA MANUTENÇÃO I5? (TURBINA, ALTERNADOR DC, MOTOR)</b> NÃO		<b>VERIFICAR COLMEIA DO RADIADOR</b> OK

## 10- ALTERNADOR

<b>É POSSIVEL VERIFICAR SE A TAMPA TRASEIRA DO ALTERNADOR ESTÁ LIMPA E INTEGRA?</b> SIM	<b>SE SIM, FOTO</b> 	<b>É POSSIVEL VERIFICAR A FOLGA NA CERAMICA DOS DIODOS?</b> É POSSIVEL E DE ACORDO
<b>É POSSIVEL VERIFICAR SOLDA DOS DIODOS?</b> É POSSIVEL E DE ACORDO	<b>VENTILADOR DO ALTERNADOR LIMPO E INTEGRO</b> SIM	<b>INTEGRIDADE DA CORREIA DO VENTILADOR</b> OK
<b>VERIFICAR FIXAÇÃO DA PLACA REGULADORA</b> OK	<b>PLACA REGULADORA POSSUI FUSIVEL DE PROTEÇÃO?</b> SIM	

## 11- BATERIA

<b>CONDIÇÕES DO SUPORTE E FIXAÇÃO DAS BATERIAS</b> OK	<b>CONDIÇÃO DOS TERMINAIS DAS BATERIAS</b> OK	<b>TERMINAIS DA BATERIA LIVRE DE OXIDAÇÃO</b> SIM
<b>VERIFICAR SE EXISTEM ADAPTAÇÕES INCORRETAS</b> NÃO POSSUI	<b>POSSUI CARREGADOR DE BATERIA?</b> SIM	<b>MODELO DO CARREGADOR DE BATERIA</b> 

**TENSÃO DE ENTRADA (ALIMENTAÇÃO)E SAÍDA DO CARREGADOR (VOLTS)**  
220VCA SAÍDA 24VCC

**CASO APLICAVEL COMPLETAR AGUA DA BATERIA**

NA

**FOTO DA DATA DE FABRICAÇÃO E VALIDADE DA BATERIA**



**BATERIA POSSUI PROTEÇÃO DE POLOS?**



## 12- ESCAPAMENTO

**É POSSIVEL VISUALIZAR O FLAP?**

NÃO

**CORTA-CHAMAS**

NÃO

**INDICAR NÍVEL DE EMISSÃO DE FUMAÇA (TABELA RINGELMANN)**

1

## 13- ACESSORIOS

**TRANSFORMADOR**

NÃO POSSUI

**BANCO DE CARGA**

NÃO POSSUI

**QUADRO**

NÃO POSSUI

**CONTÊINER**

NÃO POSSUI

**CARRETA REBOQUE**

NÃO POSSUI

**REALIZADO TROCA DO FILTRO DE COMBUSTÍVEL**

SIM

**FOTO DA MARCAÇÃO DA DATA DA TROCA NO FILTRO DE COMBUSTÍVEL**



**FOTO DO FILTRO DE COMBUSTÍVEL VELHO**



**FOTO DO FILTRO SEPARADOR DE ÁGUA VELHO**



FOTO DA MARCAÇÃO DA DATA DA TROCA NO FILTRO SEPARADOR DE ÁGUA



REALIZADO TROCA DO FILTRO SEPARADOR DE ÁGUA E ÓLEO

SIM

REALIZADO TROCA DO FILTRO DE ÓLEO LUBRIFICANTE

SIM

FOTO DO FILTRO DE ÓLEO LUBRIFICANTE VELHO



FOTO DA MARCAÇÃO DA DATA DA TROCA NO FILTRO LUBRIFICANTE



FOTO DA MARCAÇÃO DA DATA DA TROCA NO FILTRO LUBRIFICANTE



LIMPEZA DO FILTRO ROTATIVO

REALIZADO TROCA DO FILTRO DE ÁGUA  
NÃO SE APLICA

REALIZADO LIMPEZA DO FILTRO ROTATIVO?  
SIM

REALIZADO TROCA DO FILTRO DE AR  
NÃO

FOTO DO ÓLEO LUBRIFICANTE VELHO



FOTO DO ÓLEO LUBRIFICANTE VELHO



REALIZADO TROCA DO OLEO LUBRIFICANTE?  
SIM

POSSUI QTA INTERNO?  
NÃO

#### 14- TESTE

PERMITIDO TESTE COM CARGA?  
NÃO

#### 15- PARAMETROS

**CONTROLADOR DEIF?**

SIM

**FOTO DE TODOS OS EVENTOS (LOGS) DO MÊS RECORRENTE**



**16- CARENAGEM**

**PORTAS TRANCADAS CORRETAMENTE?**

SIM

**CHAVE DO GERADOR**

NÃO

**CONDIÇÃO DAS FECHADURAS DAS PORTAS**

OK

**17- OBSERVAÇÃO**

**FOTO**



**FOTO**



PORTA DIANTEIRADANIFICADA

**FOTO**



TAMPA TRASEIRA DANIFICADA.

**COMUNICAÇÃO DO MODEM DE TELEMETRIA**

NOK

**OBSERVAÇÃO TELEMETRIA**

NÃO TEM ÁREA DE INTERNET

**SE TELEMETRIA NOK, FOI SOLICITADO SUPORTE REMOTO, O QUE FOI FEITO?**

NÃO HÁ COMO FORA DE ÁREA DA INTERNET

**OBSERVAÇÕES**

FOI SUBSTITUÍDO OS FILTROS LUBRIFICANTE, COMBUSTÍVEL E ÓLEO LUBRIFICANTE, LIMPEZA O LÍQUIDO DE ARREFECIMENTO, TENSÃO DOS ALTERNADORES AC E DC E FUNCIONAMENTO DA MÁQUINA ESTA OK.  
PORTA DIANTEIRA LADO DIREITODANIFICADA E TAMPA TRASEIRA.

**18- NEAR MISS**

**NEAR MISS**

SEM REPORTE DE NEAR MISS

TÉCNICO DE MANUTENÇÃO EMANOEL VELOSO

18/02/2026 20:12:16

1929

OPERADOR DE MÁQUINAS THIAGO BATISTA

19/02/2026 12:28:25

H323598