



POR: WILDSON EUDES DE SOUZA GOMES; LUIZ OTAVIO DE SOUZA PAIVA; -  
 WILDSON.GOMES@TECNOGERA.COM.BR;LUIZ.PAIVA@TECNOGERA.COM.BR;

EM: 30/05/2026  
 14:33:41

<b>CLIENTE</b>		
[REDACTED]		
<b>LOCAL</b>		
<b>NOME</b> TECNOGERA - LOCAÇÃO E TRANSFORMAÇÃO DE ENERGIA SA		[REDACTED]
<b>ATIVO</b>		
<b>NOME</b>	<b>MARCA</b>	
<b>MODELO</b>	<b>PATRIMÔNIO / NÚMERO DE SÉRIE</b> /	
<b>01- APT</b>		
<b>DATA E HORA DE INICIO</b> 23/12/2025 10:57:00	<b>PRINCIPAIS ETAPAS DA TAREFA</b> VISITA TÉCNICA NO GERADOR DO CLIENTE XINGÚ FRUIT	
<b>02- SEGURANÇA</b>		
<b>POSSUI KIT MITIGAÇÃO?</b> SIM	<b>KIT MITIGAÇÃO</b> 	<b>QUANTIDADE DE KIT MITIGAÇÃO</b> 1
<b>POSSUI EXTINTOR?</b> SIM	<b>EXTINTOR</b> 	<b>QUANTIDADE DE EXTINTOR</b> 1
<b>03- ATENDIMENTO</b>		

O GERADOR ESTA EM UM HOSPITAL? (CLIENTE CRÍTICO)

N

ETIQUETA DE MANUTENÇÃO PREVENTIVA

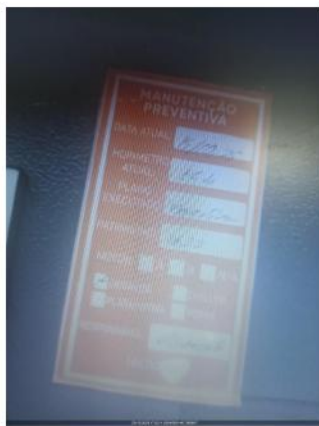

POSSUI TELEMETRIA?

NÃO

FOTO DO HORIMETRO



FOTO DO HORIMETRO



#### 04- PAINEL

FOI REALIZADO TESTE COM CARGA?

NÃO

Nº DE SERIE DO CONTROLADOR (MÓDULO)

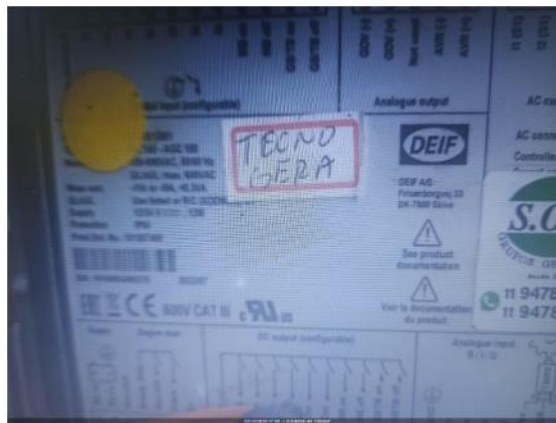

#### 05- DIESEL

HÁ VAZAMENTO DE OLEO?

NÃO

#### 06- MOTOR

HÁ VAZAMENTO DE OLEO?

NÃO

#### 07- BATERIA

**CONDIÇÃO DOS TERMINAIS DAS BATERIAS**

OK

**POSSUI CARREGADOR DE BATERIA?**

SIM

**MODELO DO CARREGADOR DE BATERIA****TENSÃO DE ENTRADA (ALIMENTAÇÃO)E SAÍDA DO CARREGADOR (VOLTS)**

224, 13,4

**08- RADIADOR****CONDIÇÕES DO RADIADOR**

OK

**GERADOR POSSUI INTERCOOLER?**

SIM

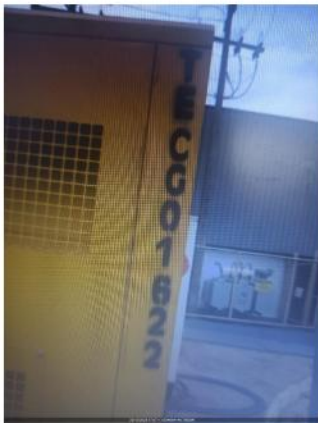
**09- CABOS****10- INVENTARIO****FOTO IDENTIFICAÇÃO DO PATRIMONIO****FOTO FRONTAL****CONDIÇÕES DE LIMPEZA**

LIMPO

**CONDIÇÕES DOS ADESIVOS**

BOM

**11- ACESSORIOS****QUADRO**

NÃO POSSUI

**CONTÊINER**

NÃO POSSUI

**CARRETA REBOQUE**

NÃO POSSUI

**TRANSFORMADOR**

NÃO POSSUI

**12- OBSERVAÇÃO****12- TELEMETRIA****13- NEAR MISS****NEAR MISS**

SEM REPORTE DE NEAR MISS

TÉCNICO LUIZ  
23/12/2025 17:08:30



TÉCNICO LUIZ  
23/12/2025 17:08:53

