

F193-CORRETIVA GMG_REV02

CLIENTE	
NOME	RAZÃO SOCIAL
EMAIL	OBSERVAÇÃO
LOCAL	
NOME TECNOGERA - LOCACAO E TRANSFORMACAO DE ENERGIA SA	ENDEREÇO
ATIVO	
NOME	MARCA
MODELO	PATRIMÔNIO / NÚMERO DE SÉRIE
01- APT	
DATA E HORA DE INICIO 20/10/2025 13:40:00	PRINCIPAIS ETAPAS DA TAREFA
EPIS NECESSÁRIOS	PERIGOS EXISTENTES E/OU POTENCIAIS Queda do mesmo nível.
MEDIDAS PARA CONTROLAR PERIGOS E RISCOS Isolamento do local.	
02- SEGURANÇA	
POSSUI KIT MITIGAÇÃO? SIM	KIT MITIGAÇÃO 
QUANTIDADE DE KIT MITIGAÇÃO 1	POSSUI EXTINTOR? SIM

FOTO DA ETIQUETA DE VALIDADE DO EXTINTOR

EXTINTOR



QUANTIDADE DE EXTINTOR

1

FOTO DO HORIMETRO

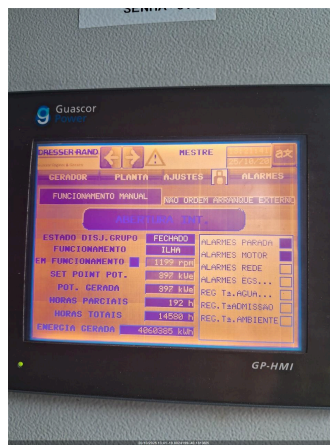

03- ATENDIMENTO

POSSUI TELEMETRIA?

NÃO

PAINEL FICA LIGADO OU DESLIGADO QUANDO O GERADOR NÃO ESTÁ SENDO USADO?

SE SIM, FOTO

IDENTIFICAÇÃO DO PATRIMÔNIO

ETIQUETA DE MANUTENÇÃO PREVENTIVA



FOTO IDENTIFICAÇÃO DO PATRIMONIO



04- PAINEL

POSSUI CARREGADOR DE BATERIA?
SIM

MODELO DO CARREGADOR DE BATERIA



TENSÃO DE ENTRADA (ALIMENTAÇÃO) E SAÍDA DO CARREGADOR (VOLTS)
220Ac.

24.6 DC.

07- RADIADOR

CONDIÇÕES DO RADIADOR
OK

HÁ VAZAMENTOS NO RADIADOR?
NÃO

SE NOK, FOTO

NÍVEL DO FLUIDO DO RADIADOR ESTA ACEITÁVEL?
SIM

GERADOR POSSUI INTERCOOLER?
SIM

INTEGRIDADE DE MANGUEIRAS DO INTERCOOLER
CONFORME

FOTO

08- DIESEL

EQUIPAMENTO COM TANQUE
INTERNO

EQUIPAMENTO POSSUI AVARIA?

SE SIM, FOTO

POSSUI MARCADOR DE NÍVEL DE COMBUSTIVEL?

NÍVEL DE ÓLEO DIESEL (%)
100,00

CONDIÇÕES DE CONEXÕES E ABRAÇADEIRAS DE ABASTECIMENTO
OK

HÁ VAZAMENTO DE OLEO?
NÃO

SE SIM, FOTO

BACIA DE CONTENÇÃO
NÃO POSSUI

BACIA COM TAMPÃO DE DRENO?

SE NOK, INFORME A MEDIDA NECESSÁRIA

09- CORRETIVA

SINTOMAS DO GERADOR
Gerador saiu da barra de madru

CAUSA RAIZ
Vazão insuficiente.

Esse f

SOLUÇÃO APLICADA
Foi completado nível de óleo d

GRAU DE DIFICULDADE
FÁCIL

MODOS DE OPERAÇÃO
MANUAL

10- OBSERVAÇÃO

COMUNICAÇÃO DO MODEM DE TELEMETRIA
NÃO TEM TELEMETRIA

OBSERVAÇÃO TELEMETRIA

SE TELEMETRIA NOK, FOI SOLICITADO SUPORTE REMOTO, O QUE FOI FEITO?

OBSERVAÇÕES
Gerador está operacional mas e

RESPONSÁVEL POR ACOMPANHAR A CORRETIVA NO CLIENTE
Robson

CONTATO DO RESPONSÁVEL PELO ACOMPANHAMENTO DO ATENDIMENTO
CORRETIVO
(27) 99905-0907.

FOTO

FOTO

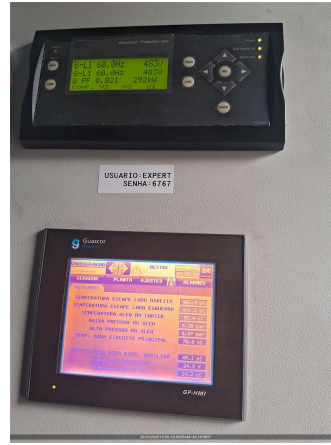

11- NEAR MISS

NEAR MISS
SEM REPORTE DE NEAR MISS

AÇÃO EFETUADA:

FOTO