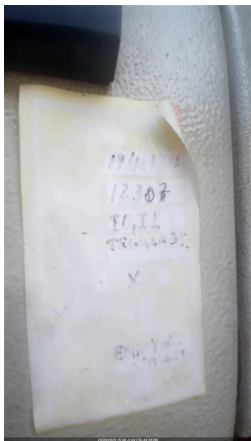
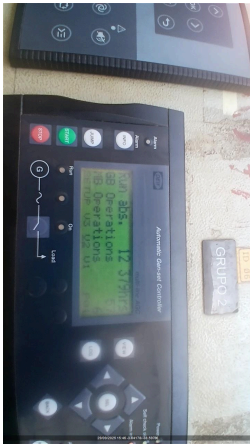

CLIENTE	
NOME	RAZÃO SOCIAL
EMAIL	OBSERVAÇÃO
LOCAL	
NOME TECNOGERA - LOCAÇÃO E TRANSFORMAÇÃO DE ENERGIA SA	ENDEREÇO
ATIVO	
NOME	MARCA
MODELO	PATRIMÔNIO / NÚMERO DE SÉRIE
01 - CABEÇALHO	
DATA E HORA DE INÍCIO 29/09/2025 15:45:00	CLIENTE EQUATORIAL MARANHÃO DISTRIBUID
FICHA 0,00	TENSÃO DO CLIENTE 480V
REGIME DE OPERAÇÃO 24h	TANQUE INTERNO OU EXTERNO TANQUE INTERNO
HORÍMETRO SIM	ETIQUETA DE MANUTENÇÃO PREVENTIVA 
HORÍMETRO DA ÚLTIMA PREVENTIVA 12372,12	SISTEMA DE COMBATE À INCÊNDIO
FOTO DO HORÍMETRO 	FOTO IDENTIFICAÇÃO DO PATRIMONIO
02 - PETROBRAS	

VERIFICAR REQUISITOS DE CONTRATO

03 - RADIADOR

VERIFICAR E COMPLETAR O NÍVEL DE FLUÍDO DO RADIADOR COMPLETO

HÁ VAZAMENTOS NO RADIADOR?
NÃO

INTEGRIDADE DA FIXAÇÃO DO RADIADOR
OK

INTEGRIDADE DE MANGUEIRAS DO INTERCOOLER
CONFORME

04 - ALTERNADOR

Nº DE SERIE DO ALTERNADOR

BARRAMENTO E BASETA DOS ALTERNADORES COM TAMPA
OK



FOTO BARRAMENTO E BASETA DOS ALTERNADORES COM TAMPA

FECHAMENTO DE TENSÃO NA BASETA



INSPEÇÃO DO ROTOR DA EXCITATRIZ E DIODOS

REGULADOR DE TENSÃO COM TAMPA DE PROTEÇÃO
OK

FOTO REGULADOR DE TENSÃO COM TAMPA DE PROTEÇÃO

REGULADOR DE TENSÃO DEVIDAMENTE FIXADO COM PARAFUSO M5

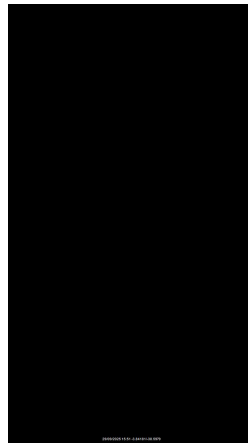

05 - MOTOR

Nº DE SERIE DO MOTOR

NÍVEL DE ÓLEO LUBRIFICANTE
OK



INTEGRIDADE DAS CORREIAS
OK

06 - ELÉTRICO

INTEGRIDADE E ORGANIZAÇÃO PAINEL DE COMANDO ISENTO DE FIOS SOLTOS
Okay

EXISTÊNCIA DE BOTOEIRAS STOP (COGUMELO)
Okay

FOTO BARRAMENTO DO PAINEL COM ACRÍLICO DE PROTEÇÃO



REGULAGEM DO TRIP DO RELÊ INTEGRADO O DISJUNTOR DE ACORDO COM A TENSÃO
SIM

FORÇAR + E -2 HZ DE FREQUÊNCIA PELO CONTROLADOR
OK

FORÇAR + E -10% DE AJUSTE DE TENSÃO PELO CONTROLADOR
OK

07 - DIESEL

NÍVEL DE ÓLEO DIESEL (%)
30,00

MATERIAL DAS MANGUEIRAS APROPRIADO
SIM

MANGUEIRAS DE ALIMENTAÇÃO E RETORNO DO TANQUE INTERNO INTEGRAS E COM MATERIAL APROPRIADO
OK

MANGUEIRAS DO TANQUE EXTERNO INTEGRAS E COM MATERIAL APROPRIADO
OK

CONEXÕES DO TANQUE EXTERNO COMPATÍVEIS COM GERADOR (EM POLEGADAS)
N/A

VEDAÇÃO, REGISTROS E BUJÃO NA BACIA DE CONTENÇÃO
OK

POSSUI MARCADOR DE NÍVEL DE COMBUSTIVEL?
SIM

TAMPA DO TANQUE DE COMBUSTIVEL
OK

CERTIFICO QUE A BACIA DE CONTENÇÃO DO TANQUE(INTERNO/EXTERNO) ESTÁ COM DRENO FECHADO E BUJÃO FIXADO.
OK

08 - CARENAGEM

É POSSIVEL VISUALIZAR O FLAP?
NÃO

CONDIÇÃO DAS BORRACHAS DAS PORTAS
OK

CONDIÇÃO DAS FECHADURAS DAS PORTAS
OK

CONDIÇÃO DAS DOBRADIÇAS DAS PORTAS
OK

CONDIÇÃO DO AMORTECEDOR DAS PORTAS
COM PRESSÃO

CONDIÇÃO DA ISOLAÇÃO ACUSTICA



FOTO LATERAL DIREITA



FOTO LATERAL ESQUERDA



FOTO FRONTAL



FOTO TRASEIRA

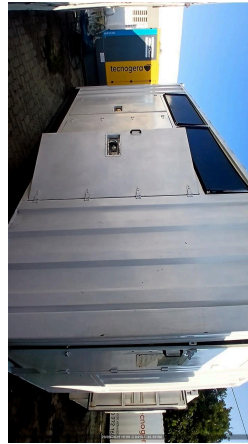

CARTÃO 3 CORES

FOTO DE ETIQUETA DE TANQUE LIMPO

CONDIÇÕES DOS ADESIVOS
SEM ADESIVOS

CONDIÇÕES DE LIMPEZA
LIMPO

INSTRUÇÃO DE TRABALHO DO CONTROLADOR

FIXAÇÃO E INTEGRIDADE DO SILENCIOSO E DOS TUBOS DE TRANSIÇÃO DO
ESCAPAMENTO
OK

FOTO DO TANQUE INTERNO (DENTRO)

FOTO IDENTIFICAÇÃO DO PATRIMONIO

09 - MÓDULO CONTROLADOR

POSSUI TELEMETRIA?

NUMERO DO TOKEN VERIFICADO NA TELEMETRIA

FOTO DA TELEMETRIA

FOTO DO TESTE COM CARGA

TIPO DE CONTROLADOR DEIF	O MODELO DO CONTROLADOR É SGC120?
DESABILITAR PARÂMETRO AUTO FUEL TRANSFER (AFT)	DESABILITAR PARÂMETRO AUTO LOAD TRANSFER (ALT)
AJUSTAR SOBRETENSÃO - 115% - EM CASO DE 380V AJUSTAR 252V - EM CASO DE 220V AJUSTAR 146V	AJUSTAR SUBTENSÃO - 80% - EM CASO DE 380V AJUSTAR 176V - EM CASO DE 220V AJUSTAR 102V
DESABILITAR DESBALANCEAMENTO DE FASES	DESABILITAR INVERSÃO DE FASES DE GERADOR
DESABILITAR INVERSÃO DE FASES DE REDE	VALIDAR FUNCIONAMENTO DA TELEMETRIA COM PLANEJAMENTO
ALTERAR POWER ON MODE PARA AUTO	ALTERAR TEMPO DE COOLING DOWN SOMENTE EM QTAS EXTERNOS - AJUSTAR PARA 10 S
AJUSTE DE TENSÃO DO CONTROLADOR (EM VOLTS) 470,00	AJUSTE DE CORRENTE DO CONTROLADOR (EM AMPERES) 600,00
NÍVEL DE COMBUSTÍVEL NO CONTROLADOR	AJUSTE DE HORIMETRO RUM ABS IGUAL AO OPERATION
VERIFICAR LISTA DE PROTEÇÃO PADRÃO OK	VALORES DE TENSÃO (MEDIR NA BARRA) FASE/FASE (V) 470
VALORES DE TENSÃO (MEDIR NA BARRA) FASE/NEUTRO (V) 270	AJUSTE DE POTÊNCIA DO CONTROLADOR (EM KILOWATTS) .
PARÂMETRO DA PRESSÃO DE ÓLEO HABILITADO	PARÂMETRO DA TEMPERATURA ALTA HABILITADO

10 - BATERIAS/CARREGADOR DE BATERIAS

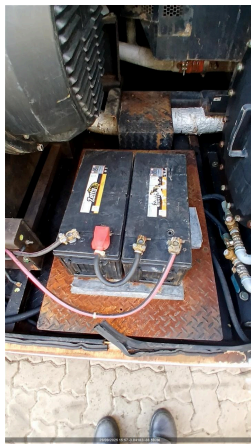
FOTO DA BATERIA 	POSSUI CARREGADOR DE BATERIA? SIM
CONDIÇÕES DO SUPORTE E FIXAÇÃO DAS BATERIAS OK	CONDIÇÃO DOS TERMINAIS DAS BATERIAS OK
TERMINAIS DA BATERIA LIVRE DE OXIDAÇÃO SIM	FOTO DA ETIQUETA DA BATERIA PREENCHIDA

11 - OBSERVAÇÕES/COMENTÁRIOS

OBSERVAÇÕES Okay	DATA E HORA DE FIM 29/09/2025 16:01:00
OBSERVAÇÕES/COMENTÁRIOS	
COMUNICAÇÃO DO MODEM DE TELEMETRIA OK	OBSERVAÇÃO TELEMETRIA
SE TELEMETRIA NOK, FOI SOLICITADO SUPORTE REMOTO, O QUE FOI FEITO?	FOTO