



CLIENTE	
NOME	RAZÃO SOCIAL
EMAIL	OBSERVAÇÃO
LOCAL	
NOME TECNOGERA - LOCAÇÃO E TRANSFORMAÇÃO DE ENERGIA SA	ENDEREÇO
ATIVO	
NOME	MARCA
MODELO	PATRIMÔNIO / NÚMERO DE SÉRIE
01 - CABEÇALHO	
DATA E HORA DE INÍCIO 17/07/2025 11:00:00	CLIENTE BEVAP
FICHA 0,00	TENSÃO DO CLIENTE 480V
REGIME DE OPERAÇÃO 24 hs	TANQUE INTERNO OU EXTERNO TANQUE INTERNO
HORÍMETRO SIM	ETIQUETA DE MANUTENÇÃO PREVENTIVA
	
HORÍMETRO DA ÚLTIMA PREVENTIVA 15679,00	SISTEMA DE COMBATE À INCÊNDIO
FOTO DO HORÍMETRO	FOTO IDENTIFICAÇÃO DO PATRIMÔNIO
	

02 - PETROBRAS

VERIFICAR REQUISITOS DE CONTRATO

03 - RADIADOR

VERIFICAR E COMPLETAR O NÍVEL DE FLUÍDO DO RADIADOR COMPLETO

HÁ VAZAMENTOS NO RADIADOR?
NÃO

INTEGRIDADE DA FIXAÇÃO DO RADIADOR
OK

INTEGRIDADE DE MANGUEIRAS DO INTERCOOLER
CONFORME

04 - ALTERNADOR

Nº DE SERIE DO ALTERNADOR



BARRAMENTO E BASETA DOS ALTERNADORES COM TAMPA
OK

FOTO BARRAMENTO E BASETA DOS ALTERNADORES COM TAMPA

FECHAMENTO DE TENSÃO NA BASETA

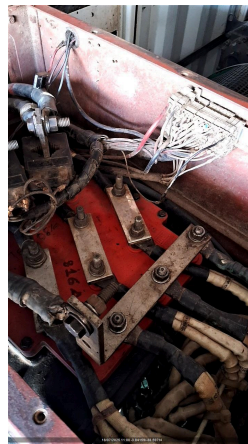

INSPEÇÃO DO ROTOR DA EXCITATRIZ E DIODOS

REGULADOR DE TENSÃO COM TAMPA DE PROTEÇÃO
OK

FOTO REGULADOR DE TENSÃO COM TAMPA DE PROTEÇÃO

REGULADOR DE TENSÃO DEVIDAMENTE FIXADO COM PARAFUSO M5

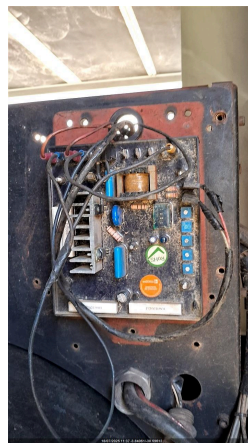

05 - MOTOR

Nº DE SERIE DO MOTOR

NÍVEL DE ÓLEO LUBRIFICANTE

OK



INTEGRIDADE DAS CORREIAS
OK

06 - ELÉTRICO

INTEGRIDADE E ORGANIZAÇÃO PAINEL DE COMANDO ISENTO DE FIOS SOLTOS
OK

EXISTÊNCIA DE BOTOEIRAS STOP (COGUMELO)
NA

FOTO BARRAMENTO DO PAINEL COM ACRÍLICO DE PROTEÇÃO



REGULAGEM DO TRIP DO RELÊ INTEGRADO O DISJUNTOR DE ACORDO COM A TENSÃO
SIM

FORÇAR + E -2 HZ DE FREQUÊNCIA PELO CONTROLADOR
OK

FORÇAR + E -10% DE AJUSTE DE TENSÃO PELO CONTROLADOR
OK

07 - DIESEL

NÍVEL DE ÓLEO DIESEL (%)
30,00

MATERIAL DAS MANGUEIRAS APROPRIADO
SIM

MANGUEIRAS DE ALIMENTAÇÃO E RETORNO DO TANQUE INTERNO INTEGRAS E COM MATERIAL APROPRIADO
OK

MANGUEIRAS DO TANQUE EXTERNO INTEGRAS E COM MATERIAL APROPRIADO
OK

CONEXÕES DO TANQUE EXTERNO COMPATÍVEIS COM GERADOR (EM POLEGADAS)
N/A

VEDAÇÃO, REGISTROS E BUJÃO NA BACIA DE CONTENÇÃO
OK

POSSUI MARCADOR DE NÍVEL DE COMBUSTIVEL?
SIM

TAMPA DO TANQUE DE COMBUSTIVEL
OK

CERTIFICO QUE A BACIA DE CONTENÇÃO DO TANQUE(INTERNO/EXTERNO) ESTÁ COM DRENO FECHADO E BUJÃO FIXADO.
OK

08 - CARENAGEM

É POSSIVEL VISUALIZAR O FLAP?
NÃO

CONDIÇÃO DAS BORRACHAS DAS PORTAS
OK

CONDIÇÃO DAS FECHADURAS DAS PORTAS
OK

CONDIÇÃO DAS DOBRADIÇAS DAS PORTAS
OK

CONDIÇÃO DO AMORTECEDOR DAS PORTAS
COM PRESSÃO

CONDIÇÃO DA ISOLAÇÃO ACUSTICA



FOTO LATERAL DIREITA



FOTO LATERAL ESQUERDA



FOTO FRONTAL

FOTO TRASEIRA

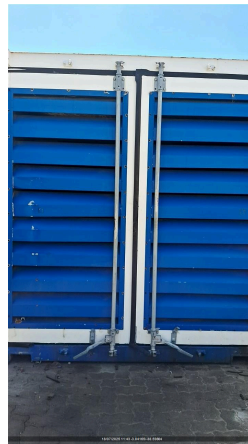

CARTÃO 3 CORES

FOTO DE ETIQUETA DE TANQUE LIMPO



CONDIÇÕES DOS ADESIVOS
BOM

CONDIÇÕES DE LIMPEZA
LIMPO

INSTRUÇÃO DE TRABALHO DO CONTROLADOR



FOTO DO TANQUE INTERNO (DENTRO)

FIXAÇÃO E INTEGRIDADE DO SILENCIOSO E DOS TUBOS DE TRANSIÇÃO DO ESCAPAMENTO
OK

FOTO IDENTIFICAÇÃO DO PATRIMONIO

09 - MÓDULO CONTROLADOR

POSSUI TELEMETRIA?
SIM

NUMERO DO TOKEN VERIFICADO NA TELEMETRIA

FOTO DA TELEMETRIA



FOTO DO TESTE COM CARGA



TIPO DE CONTROLADOR
AGC200

O MODELO DO CONTROLADOR É SGC120?

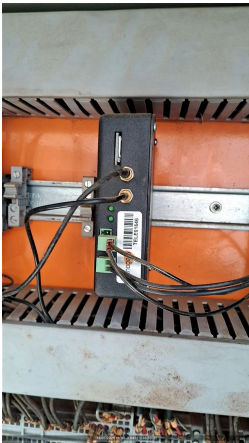
DESABILITAR PARÂMETRO AUTO FUEL TRANSFER (AFT)

DESABILITAR PARÂMETRO AUTO LOAD TRANSFER (ALT)

AJUSTAR SOBRETENSÃO - 115% - EM CASO DE 380V AJUSTAR 252V - EM CASO DE 220V AJUSTAR 146V

AJUSTAR SUBTENSÃO - 80% - EM CASO DE 380V AJUSTAR 176V - EM CASO DE 220V AJUSTAR 102V

DESABILITAR DESBALANCEAMENTO DE FASES

DESABILITAR INVERSÃO DE FASES DE GERADOR

DESABILITAR INVERSÃO DE FASES DE REDE

VALIDAR FUNCIONAMENTO DA TELEMETRIA COM PLANEJAMENTO

ALTERAR POWER ON MODE PARA AUTO

ALTERAR TEMPO DE COOLING DOWN SOMENTE EM QTAS EXTERNOS - AJUSTAR PARA 10 S

AJUSTE DE TENSÃO DO CONTROLADOR (EM VOLTS)
480,00

AJUSTE DE CORRENTE DO CONTROLADOR (EM AMPERES)
735,00

NÍVEL DE COMBUSTÍVEL NO CONTROLADOR

AJUSTE DE HORIMETRO RUM ABS IGUAL AO OPERATION

VERIFICAR LISTA DE PROTEÇÃO PADRÃO
OK

VALORES DE TENSÃO (MEDIR NA BARRA) FASE/FASE (V)
480

VALORES DE TENSÃO (MEDIR NA BARRA) FASE/NEUTRO (V)
320

AJUSTE DE POTÊNCIA DO CONTROLADOR (EM KILOWATTS)
350

PARÂMETRO DA PRESSÃO DE ÓLEO HABILITADO



PARÂMETRO DA TEMPERATURA ALTA HABILITADO

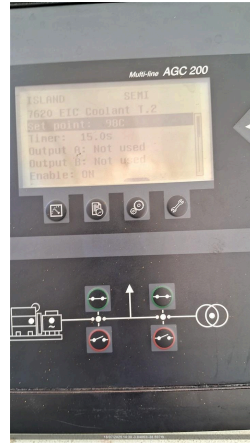

10 - BATERIAS/CARREGADOR DE BATERIAS

FOTO DA BATERIA

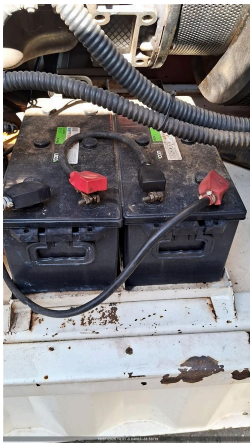

POSSUI CARREGADOR DE BATERIA?
SIM

CONDIÇÕES DO SUPORTE E FIXAÇÃO DAS BATERIAS
OK

CONDIÇÃO DOS TERMINAIS DAS BATERIAS
OK

TERMINAIS DA BATERIA LIVRE DE OXIDAÇÃO
SIM

FOTO DA ETIQUETA DA BATERIA PREENCHIDA



11 - OBSERVAÇÕES/COMENTÁRIOS

OBSERVAÇÕES
REALIZADO TESTES COM CARGA, VE

DATA E HORA DE FIM
18/07/2025 13:32:00

OBSERVAÇÕES/COMENTÁRIOS

COMUNICAÇÃO DO MODEM DE TELEMETRIA

OBSERVAÇÃO TELEMETRIA

SE TELEMETRIA NOK, FOI SOLICITADO SUPORTE REMOTO, O QUE FOI FEITO?

FOTO