

CLIENTE	
NOME	RAZÃO SOCIAL
EMAIL	OBSERVAÇÃO
LOCAL	
NOME TECNOGERA - LOCACAO E TRANSFORMACAO DE ENERGIA SA	ENDEREÇO
ATIVO	
NOME	MARCA
MODELO	PATRIMÔNIO / NÚMERO DE SÉRIE

01 - CABEÇALHO

DATA E HORA DE INICIO
21/10/2022 10:44:00

CLIENTE
J E T EXPRESS BRASIL LTDA



FICHA
133262022,00

TENSÃO DO CLIENTE



REGIME DE OPERAÇÃO

Stand by

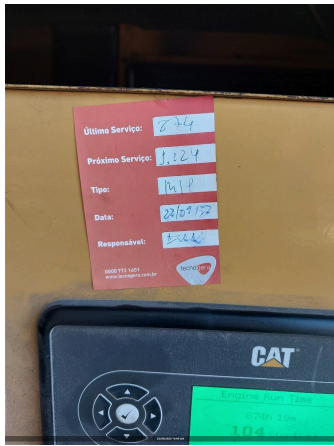

TANQUE INTERNO OU EXTERNO

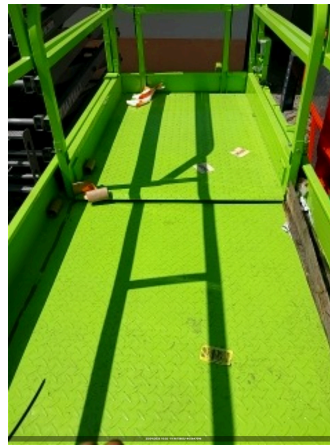

HORIMETRO

SIM



ETIQUETA DE MANUTENÇÃO PREVENTIVA

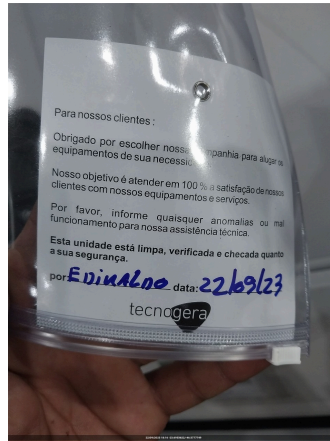

HORÍMETRO DA ÚLTIMA PREVENTIVA

2709,00



SISTEMA DE COMBATE À INCÊNDIO



FOTO DO HORIMETRO



FOTO IDENTIFICAÇÃO DO PATRIMONIO

02 - PETROBRAS

VERIFICAR REQUISITOS DE CONTRATO

Ok



03 - RADIADOR

VERIFICAR E COMPLETAR O NÍVEL DE FLUÍDO DO RADIADOR

HÁ VAZAMENTOS NO RADIADOR?

NÃO



INTEGRIDADE DA FIXAÇÃO DO RADIADOR

INTEGRIDADE DE MANGUEIRAS DO INTERCOOLER
CONFORME

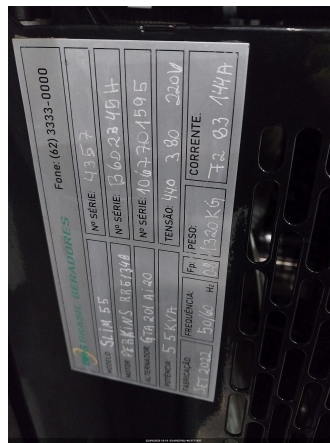
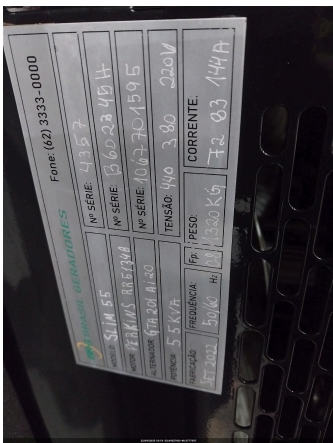

04 - ALTERNADOR

Nº DE SERIE DO ALTERNADOR

BARRAMENTO E BASETA DOS ALTERNADORES COM TAMPA OK



FOTO BARRAMENTO E BASETA DOS ALTERNADORES COM TAMPA

FECHAMENTO DE TENSÃO NA BASETA

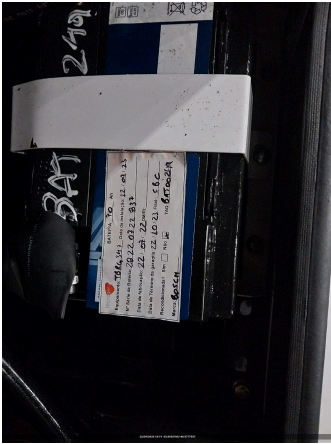

INSPEÇÃO DO ROTOR DA EXCITATRIZ E DIODOS

REGULADOR DE TENSÃO COM TAMPA DE PROTEÇÃO



FOTO REGULADOR DE TENSÃO COM TAMPA DE PROTEÇÃO

REGULADOR DE TENSÃO DEVIDAMENTE FIXADO COM PARAFUSO M5

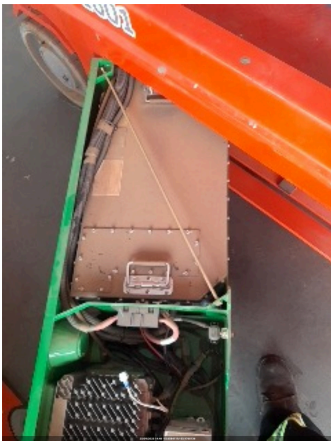

05 - MOTOR

Nº DE SERIE DO MOTOR

NÍVEL DE ÓLEO LUBRIFICANTE
OKINTEGRIDADE DAS CORREIAS
OK**06 - ELÉTRICO**INTEGRIDADE E ORGANIZAÇÃO PAINEL DE COMANDO ISENTO DE FIOS SOLTOS
Painel de comando conforme okEXISTÊNCIA DE BOTOEIRAS STOP (COGUMELO)
Foi realizado teste na mesma o

FOTO BARRAMENTO DO PAINEL COM ACRÍLICO DE PROTEÇÃO

REGULAGEM DO TRIP DO RELÊ INTEGRADO O DISJUNTOR DE ACORDO COM A TENSÃO
SIM

FORÇAR + E -2 HZ DE FREQUÊNCIA PELO CONTROLADOR

FORÇAR + E -10% DE AJUSTE DE TENSÃO PELO CONTROLADOR

07 - DIESELNÍVEL DE ÓLEO DIESEL (%)
0,00MATERIAL DAS MANGUEIRAS APROPRIADO
SIM

MANGUEIRAS DE ALIMENTAÇÃO E RETORNO DO TANQUE INTERNO INTEGRAS E COM MATERIAL APROPRIADO

MANGUEIRAS DO TANQUE EXTERNO INTEGRAS E COM MATERIAL APROPRIADO

CONEXÕES DO TANQUE EXTERNO COMPATÍVEIS COM GERADOR (EM POLEGADAS)
N/AVEDAÇÃO, REGISTROS E BUJÃO NA BACIA DE CONTENÇÃO
OKPOSSUI MARCADOR DE NÍVEL DE COMBUSTIVEL?
SIMTAMPA DO TANQUE DE COMBUSTIVEL
OK

CERTIFICO QUE A BACIA DE CONTENÇÃO DO TANQUE(INTERNO/EXTERNO) ESTÁ COM DRENO FECHADO E BUJÃO FIXADO.

08 - CARENAGEM

É POSSIVEL VISUALIZAR O FLAP?

CONDIÇÃO DAS BORRACHAS DAS PORTAS
OK



CONDIÇÃO DAS FECHADURAS DAS PORTAS
OK

CONDIÇÃO DAS DOBRADIÇAS DAS PORTAS
OK

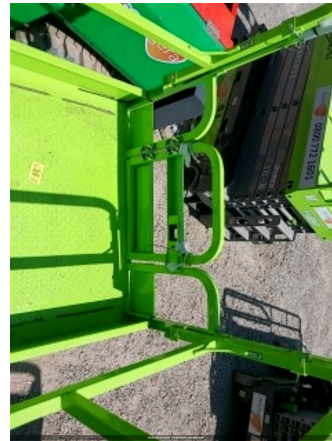

CONDIÇÃO DO AMORTECEDOR DAS PORTAS
COM PRESSÃO

CONDIÇÃO DA ISOLAÇÃO ACUSTICA



FOTO LATERAL DIREITA

FOTO LATERAL ESQUERDA



FOTO FRONTAL



FOTO TRASEIRA



CARTÃO 3 CORES

FOTO DE ETIQUETA DE TANQUE LIMPO

CONDIÇÕES DOS ADESIVOS
BOM

CONDIÇÕES DE LIMPEZA
SUJO

INSTRUÇÃO DE TRABALHO DO CONTROLADOR

FIXAÇÃO E INTEGRIDADE DO SILENCIOSO E DOS TUBOS DE TRANSIÇÃO DO ESCAPAMENTO
SUBSTITUÍDO



FOTO DO TANQUE INTERNO (DENTRO)

FOTO IDENTIFICAÇÃO DO PATRIMONIO

09 - MÓDULO CONTROLADOR

POSSUI TELEMETRIA?
NÃO

NUMERO DO TOKEN VERIFICADO NA TELEMETRIA

FOTO DA TELEMETRIA

FOTO DO TESTE COM CARGA

TIPO DE CONTROLADOR
STEMAC DEEP SEA DS 7320

O MODELO DO CONTROLADOR É SGC120?

DESABILITAR PARÂMETRO AUTO FUEL TRANSFER (AFT)

DESABILITAR PARÂMETRO AUTO LOAD TRANSFER (ALT)

AJUSTAR SOBRETENSÃO - 115% - EM CASO DE 380V AJUSTAR 252V - EM CASO DE 220V AJUSTAR 146V

AJUSTAR SUBTENSÃO - 80% - EM CASO DE 380V AJUSTAR 176V - EM CASO DE 220V AJUSTAR 102V

DESABILITAR DESBALANCEAMENTO DE FASES

DESABILITAR INVERSÃO DE FASES DE GERADOR

DESABILITAR INVERSÃO DE FASES DE REDE

VALIDAR FUNCIONAMENTO DA TELEMETRIA COM PLANEJAMENTO

ALTERAR POWER ON MODE PARA AUTO

ALTERAR TEMPO DE COOLING DOWN SOMENTE EM QTAS EXTERNOS - AJUSTAR PARA 10 S

AJUSTE DE TENSÃO DO CONTROLADOR (EM VOLTS)
380,00

AJUSTE DE CORRENTE DO CONTROLADOR (EM AMPERES)
248,00

NÍVEL DE COMBUSTÍVEL NO CONTROLADOR

AJUSTE DE HORIMETRO RUM ABS IGUAL AO OPERATION

VERIFICAR LISTA DE PROTEÇÃO PADRÃO OK	VALORES DE TENSÃO (MEDIR NA BARRA) FASE/FASE (V) 380
VALORES DE TENSÃO (MEDIR NA BARRA) FASE/NEUTRO (V) 219	AJUSTE DE POTÊNCIA DO CONTROLADOR (EM KILOWATTS) 130
PARÂMETRO DA PRESSÃO DE ÓLEO HABILITADO	PARÂMETRO DA TEMPERATURA ALTA HABILITADO

10 - BATERIAS/CARREGADOR DE BATERIAS

FOTO DA BATERIA	POSSUI CARREGADOR DE BATERIA? SIM 
CONDIÇÕES DO SUPORTE E FIXAÇÃO DAS BATERIAS OK	CONDIÇÃO DOS TERMINAIS DAS BATERIAS OK
TERMINAIS DA BATERIA LIVRE DE OXIDAÇÃO SIM	FOTO DA ETIQUETA DA BATERIA PREENCHIDA

11 - OBSERVAÇÕES/COMENTÁRIOS

OBSERVAÇÕES Realizado inspeção em todo equ	DATA E HORA DE FIM 21/10/2022 18:12:00
OBSERVAÇÕES/COMENTÁRIOS	
COMUNICAÇÃO DO MODEM DE TELEMETRIA	OBSERVAÇÃO TELEMETRIA
SE TELEMETRIA NOK, FOI SOLICITADO SUPORTE REMOTO, O QUE FOI FEITO?	FOTO